

令和7年6月定例会 予算特別委員会提出資料一覧【令和7年度一般会計補正予算（第1・2号）】

補正区分	款	項	目	課名	事業名	説明名称	資料頁	予算書頁
1号	3	1	10	社会福祉課	物価高騰対応重点支援給付金 給付事業（定額減税補足給付 不足額分）	事業全体	1 p	7～8 p
2号	2	1	5	管財課	嘉穂地区小学校跡地管理事業	事業全体	2～6 p	10 p
2号	2	1	6	総合政策課	まちづくり経営企画事業	企業版ふるさと納税積立金	7～8 p	11 p
					地域整備事業	歴史・文化・観光のまちづくり推 進イベント実施業務委託料		
2号	6	1	3	農林振興課	産地形成政策費	農業振興対策事業補助金 （麦・大豆生産技術向上事業）	9 p	12 p
2号	6	1	3	農林振興課	担い手育成政策費	農業振興対策事業補助金 （経営発展支援事業）	10 p	12 p
2号	10	7	4	生涯学習課	図書館運営事業	山田図書館空調機更新工事	11～13 p	13 p

予 算 名 等	令和 7 年度嘉麻市一般会計補正予算（第 1 号）
提 出 課 名	社会福祉課
事 業 名	物価高騰対応重点支援給付金給付事業 （定額減税補足給付不足額分）
説 明	事業全体
予算計上額	定額減税補足給付金 150,000千円 事務費 18,232千円
概 要	<p><b>【事業目的】</b>  国の総合経済対策を踏まえ、令和 6 年度に実施された所得税・個人住民税の定額減税に伴い、減税しきれないと見込まれる方に給付を行った当初定額減税補足給付金について、令和 7 年 3 月の確定申告等による実績により不足が生じた方等へ追加給付を行うものです。</p> <p><b>【対象者】</b>  当初定額減税補足給付に際し、推計額を用いて算定したことにより、令和 6 年分所得税及び定額減税の実績額等が確定した結果、支給額に不足が生じた方等 ※見込 4,750 人  （事務処理基準日：令和 7 年 6 月 2 日）</p> <p><b>【給付額】</b>  確定した給付額から当初定額減税補足給付額を差し引いた金額（1 万円単位で給付）</p> <p><b>【事務費】</b>  会計年度任用職員手当、時間外勤務手当、通信運搬費、システム改修委託料、コールセンター委託料 等</p> <p><b>【支給予定時期】</b>  ・確認書等発送予定（プッシュ型）...令和 7 年 8 月上旬から  ・給付金振込予定...令和 7 年 8 月下旬から</p> <p><b>【財源】</b>  地方創生臨時交付金（国）：10/10</p>

予 算 名 等	令和7年度嘉麻市一般会計補正予算（第2号）																
提 出 課 名	管財課																
事 業 名	嘉穂地区小学校跡地管理事業																
説 明	事業全体																
予算計上額	施工監理業務委託料 6, 374千円 工事請負費 455, 722千円																
概 要	<p><b>【事業目的】</b> 嘉穂地区の旧宮野小学校、旧千手小学校、旧泉河内小学校について、実施設計が完了したため、解体工事を行うものです。</p> <p><b>【事業内容】</b></p> <p>○解体工事施工監理業務</p> <table border="0"> <tr> <td>・旧宮野小学校 1式</td> <td>2, 142千円</td> </tr> <tr> <td>・旧千手小学校 1式</td> <td>2, 142千円</td> </tr> <tr> <td>・旧泉河内小学校 1式</td> <td>2, 090千円</td> </tr> <tr> <td>計</td> <td>6, 374千円</td> </tr> </table> <p>○解体工事</p> <table border="0"> <tr> <td>・旧宮野小学校 1式</td> <td>185, 955千円</td> </tr> <tr> <td>・旧千手小学校 1式</td> <td>156, 211千円</td> </tr> <tr> <td>・旧泉河内小学校 1式</td> <td>113, 556千円</td> </tr> <tr> <td>計</td> <td>455, 722千円</td> </tr> </table> <p><b>【財源】</b> 旧合併特例事業債</p> <p><b>【位置図】</b> 別添のとおり</p>	・旧宮野小学校 1式	2, 142千円	・旧千手小学校 1式	2, 142千円	・旧泉河内小学校 1式	2, 090千円	計	6, 374千円	・旧宮野小学校 1式	185, 955千円	・旧千手小学校 1式	156, 211千円	・旧泉河内小学校 1式	113, 556千円	計	455, 722千円
・旧宮野小学校 1式	2, 142千円																
・旧千手小学校 1式	2, 142千円																
・旧泉河内小学校 1式	2, 090千円																
計	6, 374千円																
・旧宮野小学校 1式	185, 955千円																
・旧千手小学校 1式	156, 211千円																
・旧泉河内小学校 1式	113, 556千円																
計	455, 722千円																

【位置図】

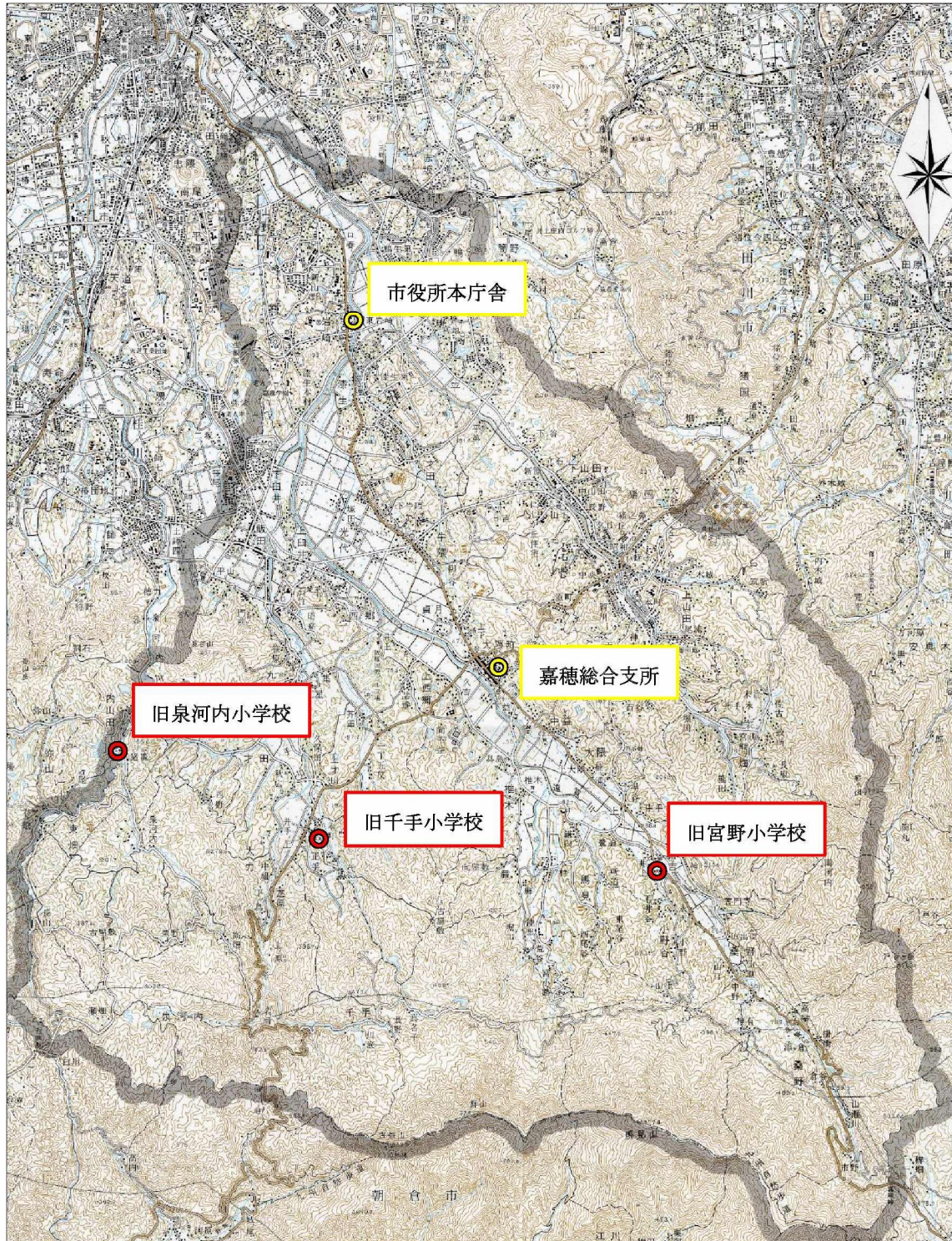

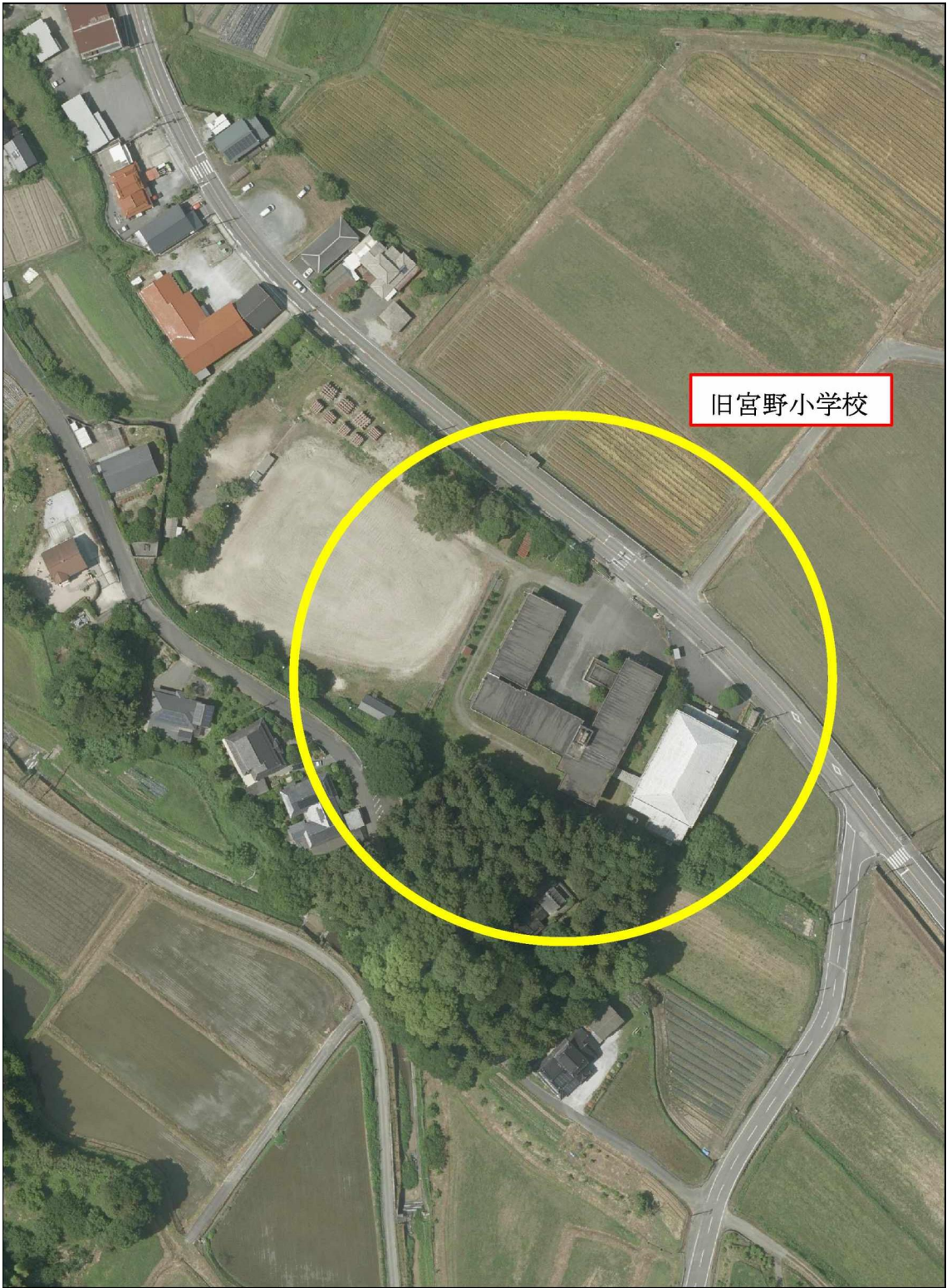

旧宮野小学校

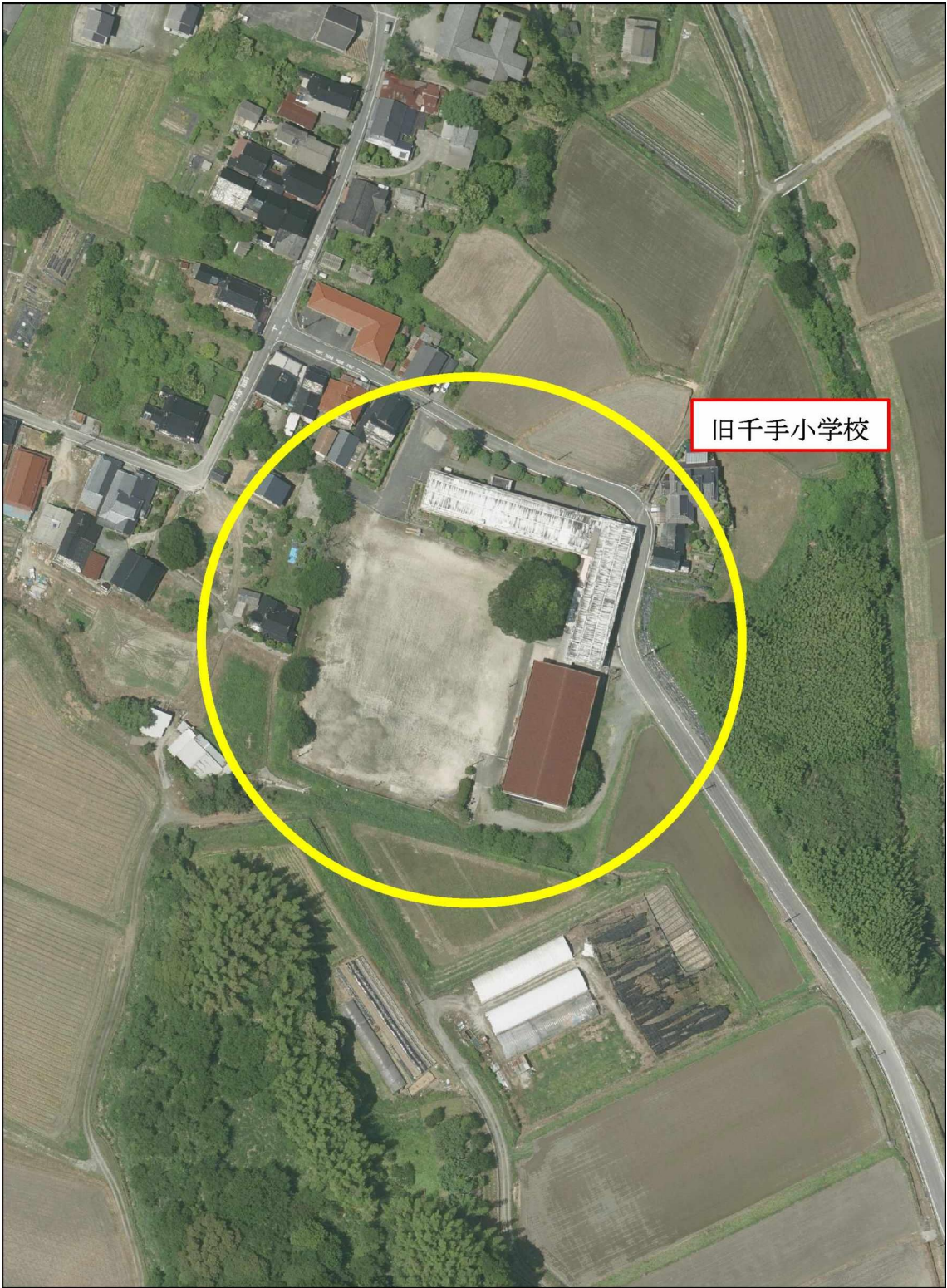



戻る

予 算 名 等	令和 7 年度嘉麻市一般会計補正予算 (第 2 号)
提 出 課 名	総合政策課
事 業 名	まちづくり経営企画事業 地域整備事業
説 明	企業版ふるさと納税積立金 歴史・文化・観光のまちづくり推進イベント実施業務委託料
予算計上額	10,000 千円
概 要	<p><b>【事業目的】</b> 嘉麻市地域整備基本計画 (平成 30 年策定) に基づき、自然環境・歴史・文化、観光促進拠点としての整備が期待される嘉穂庁舎跡地、大隈小学校跡地においてイベントを行い、観光資源、知名度の向上等を図り、歴史文化観光のまちづくり促進を目的とするものです。</p> <p><b>【事業内容】</b></p> <p>① イベント会場 嘉穂庁舎周辺 (※イメージ)</p>  <p>② 事業年度、予算配分 令和 7 年度～令和 8 年度 (債務負担行為設定：歴史・文化・観光のまちづくり推進イベント実施業務委託料 10,000 千円) ・令和 7 年度・・・ 5,000 千円 ・令和 8 年度・・・ 5,000 千円</p> <p>③ イベント時期 (※予定) ・令和 7 年度・・・令和 8 年 3 月頃 ・令和 8 年度・・・令和 8 年秋頃</p>

#### ④イベント内容

- ・歴史文化観光のまちづくり・スマートドリンクのキックオフイベント（歴史文化、スマドリ関係の講演など）
- ・歴史文化観光のまちづくり・スマートドリンク周遊促進イベント（周遊まち歩きなど）

※現在の予定です。今後詳細企画予定です。

#### 【財源】

企業版ふるさと納税寄附金 10,000千円

今回のふるさと納税寄附金は、アサヒビール株式会社が公募されていた、飲む人も飲まない人もお互いが尊重し合える社会の実現を目指し「スマートドリンク（飲み方の多様性）」を提唱され、地方公共団体と連携した“新しい飲酒文化＝スマドリ社会の創造”と“飲酒にまつわる社会課題の解決”を目的に、令和7年4月1日～5月7日まで公募がありましたので、申請したところ採択されたものです。

#### 【参考資料】

◎企業版ふるさと納税制度（内閣府）HP 抜粋引用

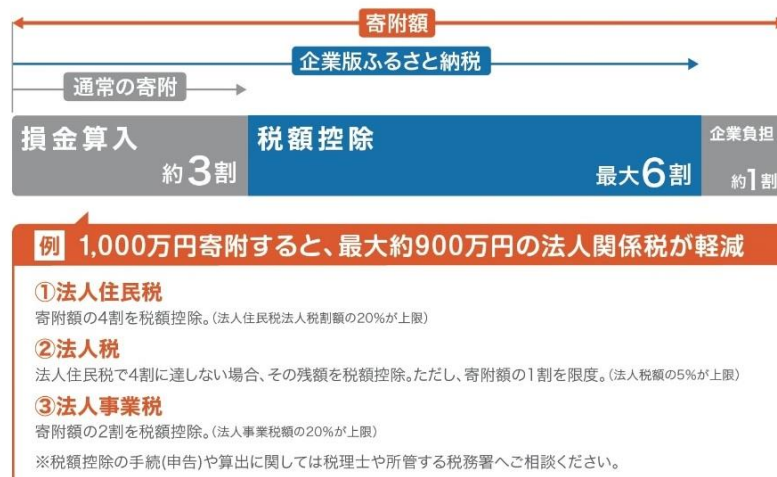

企業版ふるさと納税は、国が認定した地域再生計画に位置付けられる地方公共団体の地方創生プロジェクトに対して企業が寄附を行った場合に、法人関係税から税額控除する仕組みです。

損金算入による軽減効果（寄附額の約3割）と合わせて、令和2年度税制改正により拡充された税額控除（寄附額の最大6割）により、最大で寄附額の約9割が軽減され、実質的な企業の負担が約1割まで圧縮されます。

戻る

予 算 名 等	令和7年度嘉麻市一般会計補正予算（第2号）				
提 出 課 名	農林振興課				
事 業 名	産地形成政策費				
説 明	農業振興対策事業補助金 （麦・大豆生産技術向上事業）				
予算計上額	12,140千円				
概 要	<p><b>【事業目的】</b>          国産麦・大豆の生産性向上のため、作付けの営農技術導入や生産拡大に向けた機械導入等を支援することにより、国内における麦・大豆の生産基盤を強化し、安定供給体制の構築を目指し、国産麦・大豆の営農技術の導入や生産拡大に向けた機械を導入する農業者の組織する団体等に対し、その経費の一部を支援する。</p>				
	<p><b>【事業内容】</b></p> <p style="text-align: right;">（単位：円）</p>				
		所在	取組内容	事業費	補助金
	A	平	新たな営農技術等の導入	12,140,000	12,140,000
<p><b>【財源】</b>          福岡県農業振興対策事業費補助金：10／10          ・営農技術等の導入（A）</p>					

戻る

予 算 名 等	令和7年度嘉麻市一般会計補正予算（第2号）																									
提 出 課 名	農林振興課																									
事 業 名	担い手育成政策費																									
説 明	農業振興対策事業補助金 （経営発展支援事業）																									
予算計上額	13,545千円																									
概 要	<p><b>【補助目的】</b> 次世代を担う農業者となることを志向する者に対し、就農後の経営発展に資する取組（機械・施設の導入等）の経費の一部を支援する。</p> <p><b>【補助内容】</b> 要望時の事業費の3/4（国：1/2、県：1/4）以内。 ただし、事業費の上限額は、1,000万円。農業次世代人材投資資金事業（経営開始型）の交付対象者は、500万円。 （単位：円）</p> <table border="1"> <thead> <tr> <th>農業者</th> <th>所在</th> <th>導入機械</th> <th>事業費</th> <th>補助金</th> </tr> </thead> <tbody> <tr> <td>A</td> <td>馬見</td> <td>スピードスプレーヤー</td> <td>6,270,000</td> <td>3,750,000</td> </tr> <tr> <td>B</td> <td>嘉穂才田</td> <td>トラクター</td> <td>3,061,630</td> <td>2,295,000</td> </tr> <tr> <td>C</td> <td>上山田</td> <td>トラクター 他</td> <td>5,186,830</td> <td>3,750,000</td> </tr> <tr> <td>D</td> <td>大隈</td> <td>ハウス設備 他</td> <td>8,413,482</td> <td>3,750,000</td> </tr> </tbody> </table> <p><b>【対象者】</b> 認定新規就農者</p> <p><b>【財源】</b> 福岡県農業振興対策事業費補助金：10/10</p>	農業者	所在	導入機械	事業費	補助金	A	馬見	スピードスプレーヤー	6,270,000	3,750,000	B	嘉穂才田	トラクター	3,061,630	2,295,000	C	上山田	トラクター 他	5,186,830	3,750,000	D	大隈	ハウス設備 他	8,413,482	3,750,000
農業者	所在	導入機械	事業費	補助金																						
A	馬見	スピードスプレーヤー	6,270,000	3,750,000																						
B	嘉穂才田	トラクター	3,061,630	2,295,000																						
C	上山田	トラクター 他	5,186,830	3,750,000																						
D	大隈	ハウス設備 他	8,413,482	3,750,000																						

戻る

予算名等	令和7年度嘉麻市一般会計補正予算（第2号）
提出課名	生涯学習課
事業名	図書館運営事業
説明	山田図書館空調機更新工事
予算計上額	10,489千円
概要	<p><b>1. 事業目的</b>  嘉麻市立山田図書館の図書閲覧コーナーの一部及び事務室等の空調機（サービスデスク系）故障のため機械設備の更新を行うもの。</p> <p><b>2. 事業内容（経緯）</b>  嘉麻市立山田図書館の空調は、図書閲覧フロアを対象とする「<u>一般図書系</u>」と各室等を対象とする「<u>サービスデスク系</u>」の2系統の空調システムで運用しています。  平成13年の建設時から20年以上が経過しており、これまでも軽微な修繕箇所が発生していましたが取替部品等の供給がないため、機器の更新を行う必要がありました。  こうした中、「一般図書系」について、昨年すでに不具合が生じていたため、当初予算で計上し設備の更新予定でしたが、その後今年の2月に入り新たに「サービスデスク系」についても不具合が生じたため、補正予算にて計上し空調設備の2系統の更新を合わせて行うものです。</p> <p><b>3. 財源</b>  旧合併特例事業債</p> <p><b>4. 位置図及び空調カバーエリア図</b>  別添のとおり</p>



# 嘉麻市立山田図書館：空調カバーエリア図

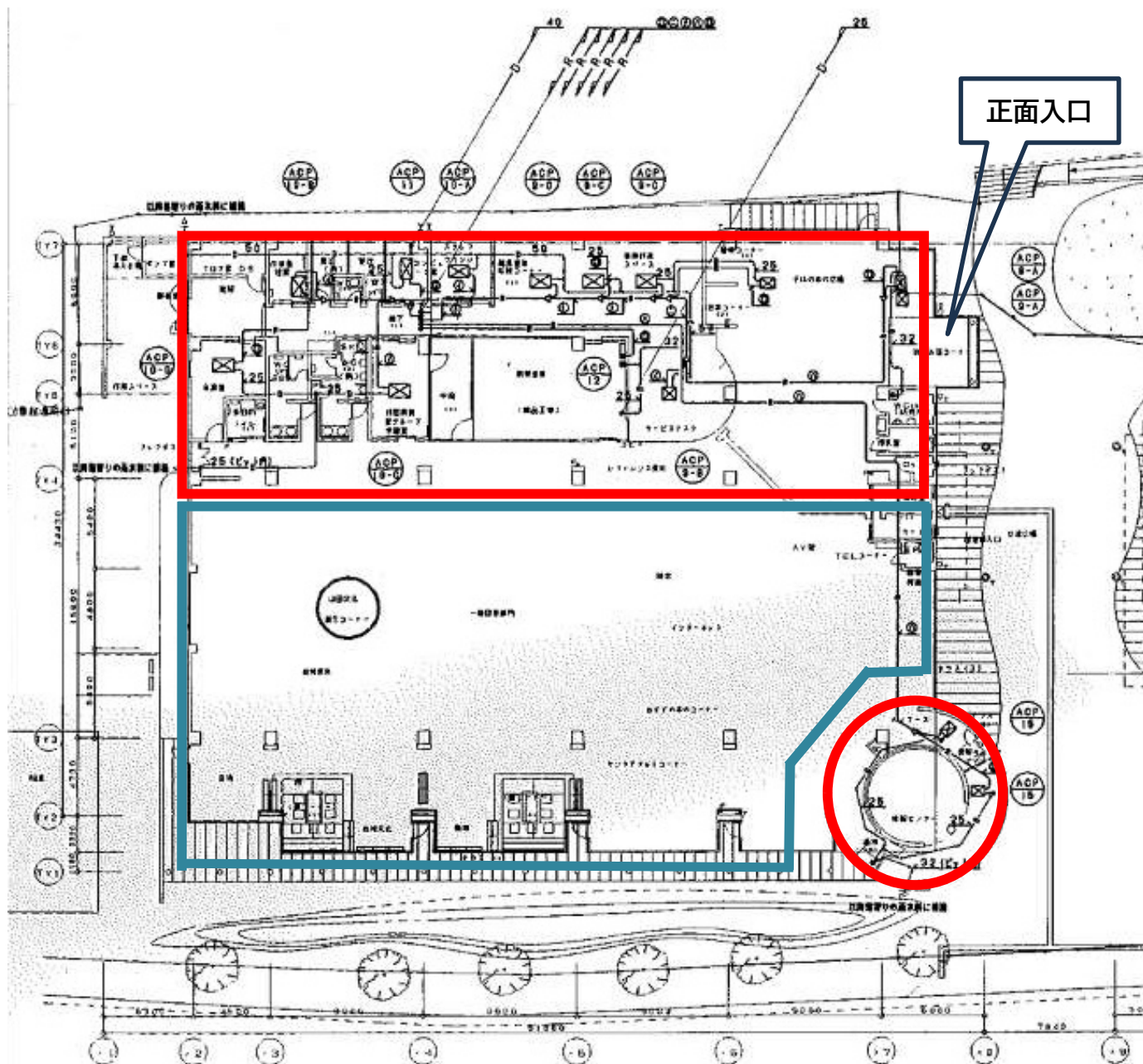

●赤枠=サービスデスク系

●青枠=一般図書系

戻る