

令和6年9月定例会 予算特別委員会提出資料一覧【令和6年度一般会計補正予算（第5号）】

補正区分	款	項	目	課名	事業名	説明名称	資料頁	予算書頁
5号	歳入			財政課	地方交付税	普通交付税	1 p	10 p
5号	2	1	5	管財課	嘉穂地区小学校跡地管理事業	全体	2~6 p	13 p
5号	2	1	6	総合政策課	地域整備事業	嘉穂庁舎等跡地内道路改良工事	7~8 p	13 p
5号	2	1	8	碓井市民サービス課	碓井総合支所維持管理費	エレベーター改修工事設計業務委託料	9 p	13 p
5号	2	1	15	交通政策課	公共交通体系確保維持対策事業	旅客自動車運送事業継続支援金	10 p	13 p
5号	2	1	15	交通政策課	公共交通体系確保維持対策事業	貨物自動車運送事業継続支援金	11 p	13 p
5号	3	2	2	こども育成課	私立保育園運営事業	保育所給食費支援事業交付金	12 p	14 p
5号	3	2	4	こども育成課	子ども・子育て支援事業	地域子育て支援拠点事業補助金	13 p	15 p
5号	3	2	4	こども育成課	子ども・子育て支援事業	延長保育事業補助金	14 p	15 p
5号	3	2	6	子育て支援課	児童相談事業	子育て短期支援事業委託料	15 p	15 p
5号	4	1	2	健康課	予防接種事業	定期予防接種業務委託料	16 p	16 p
5号	4	1	6	健康課	保健センター管理運営事業	屋上改修工事	17~18 p	16 p
5号	6	1	7	農林振興課	かんがい施設維持管理費（単費）	修繕料	19~20 p	17 p
5号	7	1	2	産業振興課	事業用地整備事業	全体	21~23 p	17 p
5号	債務負担行為			交通政策課	市バス運行管理事業	市バス運行業務委託料	24 p	5 p
5号	債務負担行為			産業振興課	事業用地整備事業	下山田地区事業用地分譲見込調査等業務委託料	25 p	5 p
5号	債務負担行為			防災対策課	非常備消防費	消防団DXアプリケーション使用料	26 p	5 p

予 算 名 等	令和 6 年度嘉麻市一般会計補正予算（第 5 号）					
提 出 課 名	財政課					
予 算 科 目	歳入（地方交付税）					
説 明	普通交付税					
予算計上額	84,834千円					
概 要	○普通交付税等の令和 6 年度と令和 5 年度の算定額等の比較 (単位：千円)					
	区分	令和 6 年度	令和 5 年度算定額(※)		令和 6 年度当初予算額	
		算定額	算定額	比較	予算額	比較
	普通 交付税	8,644,652	8,272,246	372,406	8,559,818	<u>84,834</u>
	臨時財政 対策債	27,942	57,362	▲29,420	26,559	1,383
	合計	8,672,594	8,329,608	342,986	8,586,377	86,217
※令和 5 年度算定額については、再算定前の当初算定額						
【参考】						
・ 令和 6 年度地方財政計画における地方交付税対前年度伸び率 <u>+1.7%</u>						
・ 令和 6 年度地方債計画における臨時財政対策債対前年度伸び率 <u>▲54.3%</u>						

戻る

予 算 名 等	令和6年度嘉麻市一般会計補正予算（第5号）									
提 出 課 名	管財課									
事 業 名	嘉穂地区小学校跡地管理事業									
説 明	全体									
予算計上額	83,765千円									
概 要	<p><b>【事業目的】</b>  嘉穂地区の旧千手小学校、旧泉河内小学校及び旧宮野小学校については、嘉穂小学校開校から10年余り経過しましたが、今後の利活用方法に具体策を講じることができていない中、このまま維持管理を継続するとなると、老朽化に伴う管理コストが増大することが見込まれるため、令和7年度に解体工事を施工することに向けたアスベスト含有調査、建物事前調査及び解体実施設計を行うものです。</p> <p><b>【事業内容】</b></p> <table border="0"> <tr> <td>○アスベスト含有調査</td> <td>1式</td> <td>21,560千円</td> </tr> <tr> <td>○建物事前調査</td> <td>1式</td> <td>27,126千円</td> </tr> <tr> <td>○解体実施設計</td> <td>1式</td> <td>35,079千円</td> </tr> </table> <p><b>【財源】</b></p> <ul style="list-style-type: none"> <li>○アスベスト含有調査：一般財源</li> <li>○建物事前調査：一般財源</li> <li>○解体実施設計：旧合併特例事業債</li> </ul>	○アスベスト含有調査	1式	21,560千円	○建物事前調査	1式	27,126千円	○解体実施設計	1式	35,079千円
○アスベスト含有調査	1式	21,560千円								
○建物事前調査	1式	27,126千円								
○解体実施設計	1式	35,079千円								

戻る

【位置図】

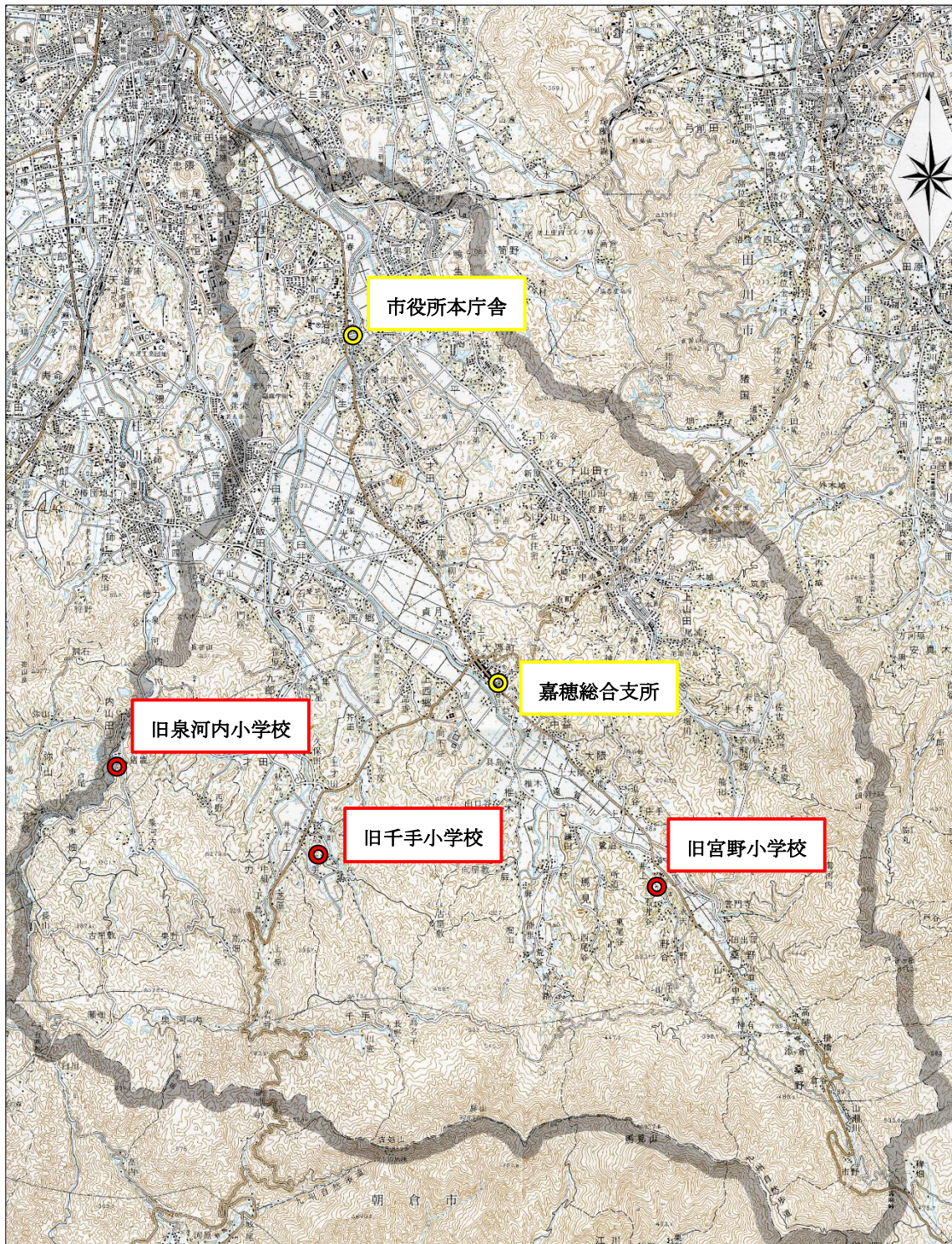

戻る

【旧千手小学校】

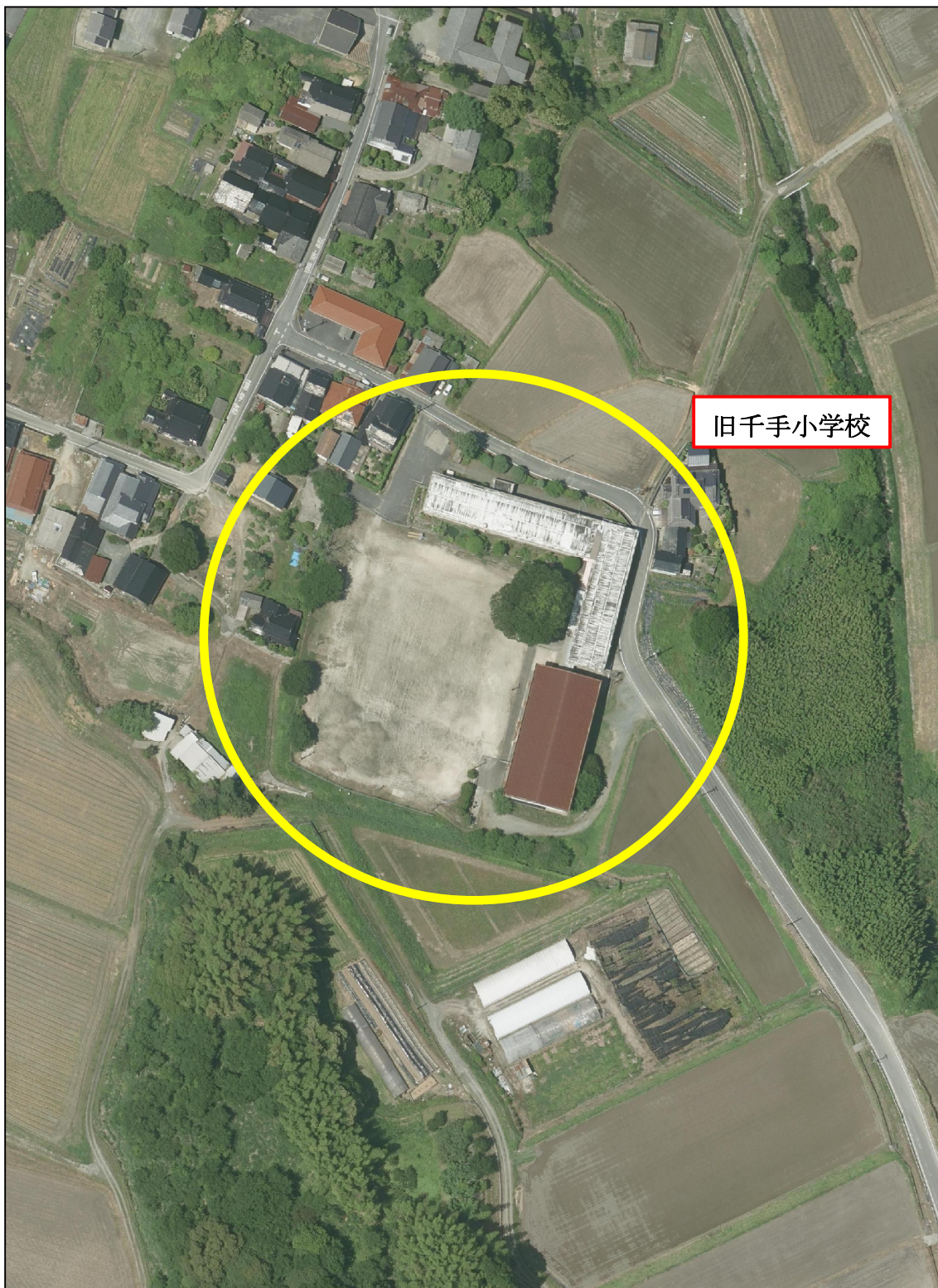

戻る

【旧泉河内小学校】



旧泉河内小学校

戻る

【旧宮野小学校】

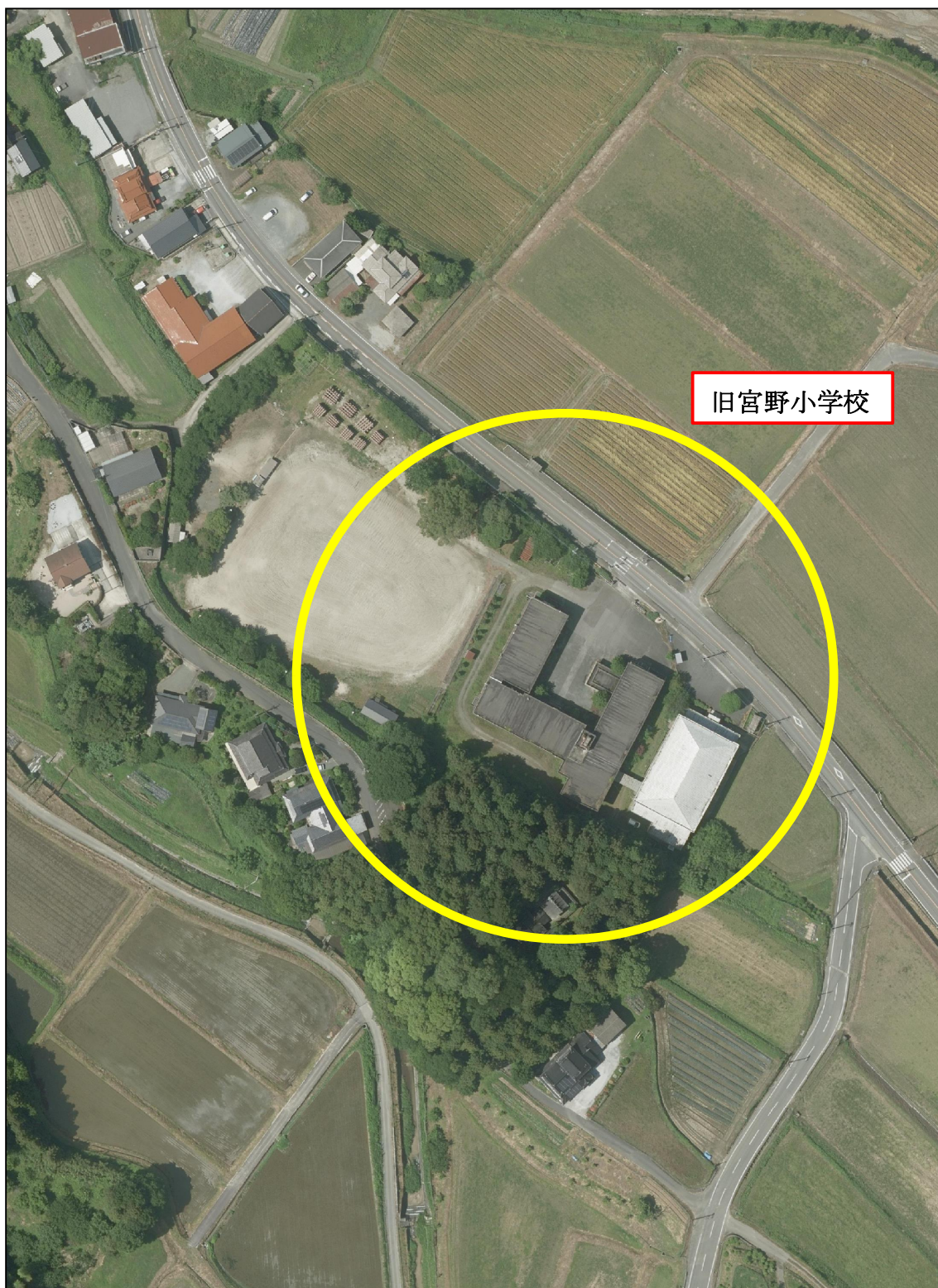

戻る

予 算 名 等	令和6年度嘉麻市一般会計補正予算（第5号）
提 出 課 名	総合政策課
事 業 名	地域整備事業
説 明	嘉穂庁舎等跡地内道路改良工事（繰越明許費）
予算計上額	66,000千円
概 要	<p><b>【事業目的】</b>  本工事は、嘉穂庁舎及び大隈小学校跡地内の道路を改良することにより、跡地利活用を円滑に進めるとともに、嘉穂支所及び大隈体育館への来館者並びに周辺住民の安全な通行を確保するものです。</p> <p><b>【事業内容】</b></p> <p>○本線</p> <ul style="list-style-type: none"> <li>・延 長 L = 210.0 m</li> <li>・道路幅員 W = 6.5 m</li> <li>・歩道幅員 W = 2.0 ~ 2.5 m（両側歩道）</li> </ul> <p>○取付道路</p> <ul style="list-style-type: none"> <li>・延 長 L = 53.0 m</li> <li>・道路幅員 W = 6.5 m</li> <li>・歩道幅員 W = 2.5 m（片側歩道）</li> </ul> <p><b>【財源】</b>  旧合併特例事業債</p>

戻る

【計画図】

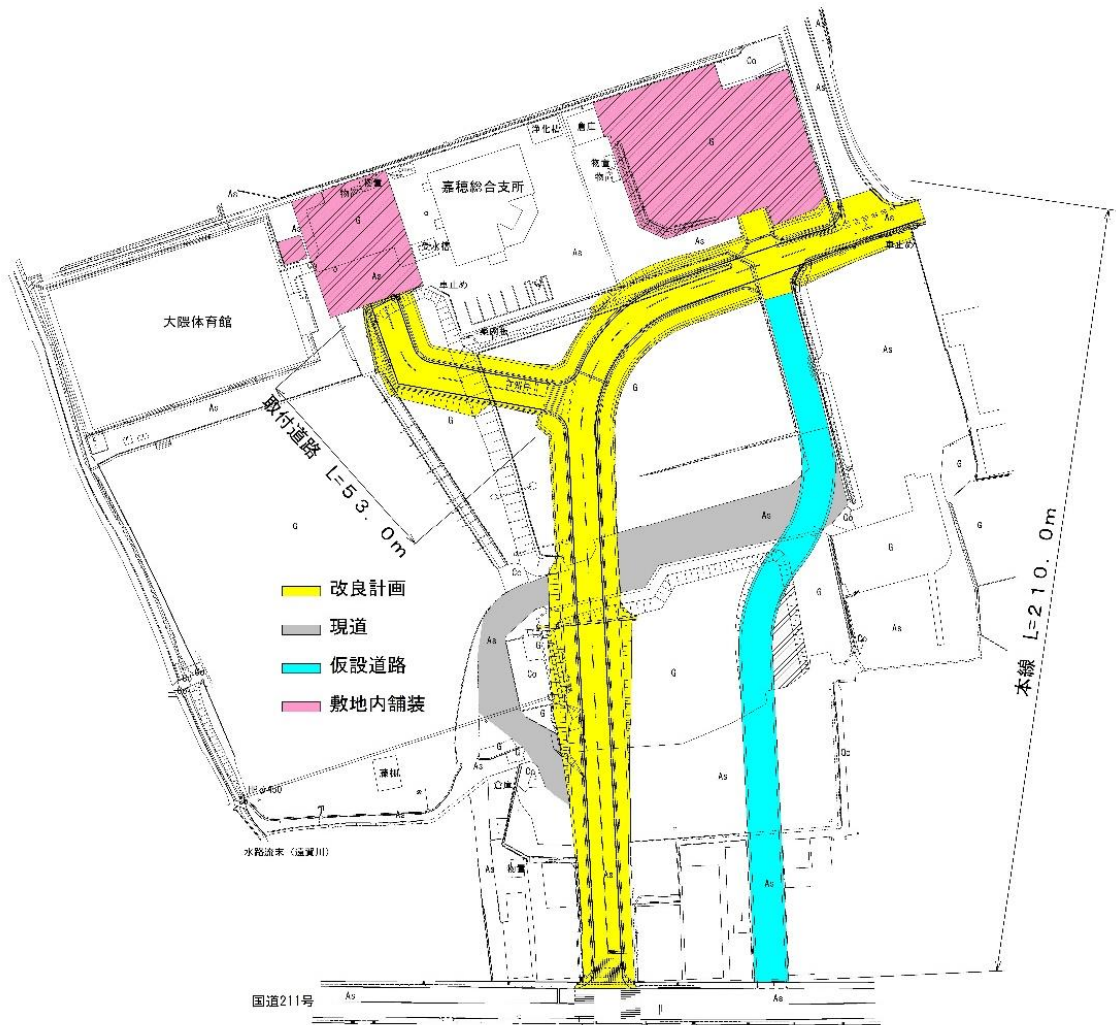

戻る

予 算 名 等	令和6年度嘉麻市一般会計補正予算（第5号）
提 出 課 名	碓井市民サービス課
事 業 名	碓井総合支所維持管理費
説 明	エレベーター改修工事設計業務委託料
予算計上額	921千円
概 要	<p><b>【施工目的】</b>  令和3年8月の長雨によりピット内に水溜りが確認され、漏電による誤作動の危険性があるため、運転を中止している平成3年設置の碓井庁舎エレベーターにつきましては、エレベーター棟外壁及びピット下の防水工事、雨水管修繕工事等が完了し、台風や梅雨時期においてのピット内への雨水等の侵入がないことを確認できたため、令和7年度のエレベーター改修工事に向けて、設計業務を行うものです。</p> <p><b>【施工箇所】</b>  碓井庁舎エレベーター（嘉麻市上臼井446番地1）</p> <p><b>【業務内容】</b>  設計業務（アスベスト含有調査を含む）1式</p>

戻る

予 算 名 等	令和6年度嘉麻市一般会計補正予算（第5号）											
提 出 課 名	交通政策課											
事 業 名	公共交通体系確保維持対策事業											
説 明	旅客自動車運送事業継続支援金											
予算計上額	12,420千円											
概 要	<p><b>【事業目的】</b>  エネルギー価格や人件費の高騰に伴う厳しい経営状況のなか、事業を継続して実施している市内旅客自動車運送事業者の負担軽減を図るため、重点支援項目として地域公共交通事業に対する支援が示されている地方創生臨時交付金を活用し、支援金の交付を令和5年度に引き続き実施するものです。</p> <p><b>【事業内容】</b></p> <table border="1"> <thead> <tr> <th>対象事業者</th> <th>対 象 要 件</th> <th>支 援 金 額</th> </tr> </thead> <tbody> <tr> <td>乗合バス事業者</td> <td>市内に発地又は着地とする路線等を有する事業者</td> <td> <ul style="list-style-type: none"> <li>・基本額 1事業者25万円</li> <li>・加算額 乗車定員11人以上 車両1台につき12万円 乗車定員10人以下 車両1台につき 6万円</li> </ul> </td> </tr> <tr> <td>貸切バス事業者</td> <td rowspan="2">本店又は営業所等の所在地が市内にある法人又は個人事業者</td> <td> <ul style="list-style-type: none"> <li>・基本額 1事業者25万円</li> <li>・加算額 車両1台につき12万円</li> </ul> </td> </tr> <tr> <td>タクシー事業者</td> <td> <ul style="list-style-type: none"> <li>・基本額 1事業者15万円</li> <li>・加算額 車両1台につき6万円</li> </ul> </td> </tr> </tbody> </table> <p><b>【令和6年度交付見込】</b>  ・事業者数 8社、12事業  ・車両台数 101台</p> <p><b>【財源】</b>  地方創生臨時交付金（国）</p>	対象事業者	対 象 要 件	支 援 金 額	乗合バス事業者	市内に発地又は着地とする路線等を有する事業者	<ul style="list-style-type: none"> <li>・基本額 1事業者25万円</li> <li>・加算額 乗車定員11人以上 車両1台につき12万円 乗車定員10人以下 車両1台につき 6万円</li> </ul>	貸切バス事業者	本店又は営業所等の所在地が市内にある法人又は個人事業者	<ul style="list-style-type: none"> <li>・基本額 1事業者25万円</li> <li>・加算額 車両1台につき12万円</li> </ul>	タクシー事業者	<ul style="list-style-type: none"> <li>・基本額 1事業者15万円</li> <li>・加算額 車両1台につき6万円</li> </ul>
	対象事業者	対 象 要 件	支 援 金 額									
乗合バス事業者	市内に発地又は着地とする路線等を有する事業者	<ul style="list-style-type: none"> <li>・基本額 1事業者25万円</li> <li>・加算額 乗車定員11人以上 車両1台につき12万円 乗車定員10人以下 車両1台につき 6万円</li> </ul>										
貸切バス事業者	本店又は営業所等の所在地が市内にある法人又は個人事業者	<ul style="list-style-type: none"> <li>・基本額 1事業者25万円</li> <li>・加算額 車両1台につき12万円</li> </ul>										
タクシー事業者		<ul style="list-style-type: none"> <li>・基本額 1事業者15万円</li> <li>・加算額 車両1台につき6万円</li> </ul>										

戻る

予 算 名 等	令和6年度嘉麻市一般会計補正予算（第5号）										
提 出 課 名	交通政策課										
事 業 名	公共交通体系確保維持対策事業										
説 明	貨物自動車運送事業継続支援金										
予算計上額	6,080千円										
概 要	<p><b>【事業目的】</b>  エネルギー価格高騰により、厳しい経営状況のなか、事業を継続して実施している市内中小企業の貨物自動車運送事業者の負担軽減を図るため、重点支援項目として物流事業への支援が示されている地方創生臨時交付金を活用し、支援金の交付を令和5年度に引き続き実施するものです。</p> <p><b>【事業内容】</b>  貨物自動車運送事業（一般貨物自動車、特定貨物自動車、貨物軽自動車）の本店又は営業所等の所在地が市内にある法人又は個人事業者が運行する事業用車両に対し支援金（1事業者30万円を上限）を交付。</p> <table border="1"> <thead> <tr> <th>車両区分</th> <th>支 援 金 額</th> <th>備 考</th> </tr> </thead> <tbody> <tr> <td>普通自動車</td> <td>車両1台あたり4万円</td> <td rowspan="3">車両の区分は道路運送車両法による。</td> </tr> <tr> <td>小型自動車</td> <td>車両1台あたり2万円</td> </tr> <tr> <td>軽自動車</td> <td>車両1台あたり1万円</td> </tr> </tbody> </table> <p><b>【令和6年度交付見込】</b>  ・事業者数 25事業者  ・車両台数 200台</p> <p><b>【財源】</b>  地方創生臨時交付金（国）</p>	車両区分	支 援 金 額	備 考	普通自動車	車両1台あたり4万円	車両の区分は道路運送車両法による。	小型自動車	車両1台あたり2万円	軽自動車	車両1台あたり1万円
車両区分	支 援 金 額	備 考									
普通自動車	車両1台あたり4万円	車両の区分は道路運送車両法による。									
小型自動車	車両1台あたり2万円										
軽自動車	車両1台あたり1万円										

戻る

予 算 名 等	令和6年度嘉麻市一般会計補正予算（第5号）
提 出 課 名	こども育成課
事 業 名	私立保育園運営事業
説 明	保育所給食費支援事業交付金
予算計上額	9, 6 9 2 千円
概 要	<p><b>【補助目的】</b> 物価上昇に起因する給食費の値上げを行っていない私立保育園に対し、給食の材料費高騰に伴う費用の一部について交付金を支給することで、これまで通りの栄養バランスや量を保った給食の実施、保護者の経済的負担軽減を図ることを目的とします。</p> <p><b>【補助内容】</b> 市内の私立保育園（11園）に対し、福岡県保育所等給食支援費補助金交付要綱に基づき、基本単価に利用児童数と月数を乗じた額を交付します。</p> <ul style="list-style-type: none"> <li>・基本単価 主食＋副食：1,100円</li> <li style="padding-left: 2em;">副食のみ：650円</li> <li>※主食…ご飯、パンなど</li> <li style="padding-left: 2em;">副食…おかず、おやつ、牛乳など</li> </ul> <p><b>【財源】</b> 保育所等給食費支援事業費補助金（県） 1／2</p>

戻る

予 算 名 等	令和6年度嘉麻市一般会計補正予算（第5号）
提 出 課 名	こども育成課
事 業 名	子ども・子育て支援事業
説 明	地域子育て支援拠点事業補助金
予算計上額	547千円
概 要	<p><b>【補助目的】</b>  地域子育て支援拠点事業を実施する施設（地域子育て支援センター）において、地域の子育て中の親子の交流促進や育児相談等を実施し、子育ての孤立感、負担感の軽減を図ります。</p> <p><b>【補助内容】</b>  地域子育て支援拠点事業を実施する私立保育所に対し、その費用の一部を補助します。</p> <p><b>【補正理由】</b>  子ども・子育て支援交付金交付要綱が改正され、地域子育て支援拠点事業の補助基準額が変更されたため。</p> <p><b>【財源】</b>  地域子育て支援拠点事業費補助金（国） 1 / 3  地域子育て支援拠点事業費補助金（県） 1 / 3</p>

戻る

予 算 名 等	令和6年度嘉麻市一般会計補正予算（第5号）
提 出 課 名	こども育成課
事 業 名	子ども・子育て支援事業
説 明	延長保育事業補助金
予算計上額	93千円
概 要	<p><b>【補助目的】</b>  保護者が子育てと仕事を両立しやすくなるよう、保育時間を延長することによって、多様化する勤労形態に対応し、保護者の就労等の支援を図ります。</p> <p><b>【補助内容】</b>  保育時間の延長に要する費用の一部を補助します。</p> <p><b>【補正理由】</b>  子ども・子育て支援交付金交付要綱が改正され、延長保育事業の補助基準額が変更されたため。</p> <p><b>【財源】</b>  延長保育事業費補助金（国） 1 / 3  延長保育事業費補助金（県） 1 / 3</p>

戻る

予 算 名 等	令和6年度嘉麻市一般会計補正予算（第5号）
提 出 課 名	子育て支援課
事 業 名	児童相談事業
説 明	子育て短期支援事業委託料
予算計上額	661千円
概 要	<p><b>【事業目的】</b>  子育てをしている保護者が疾病や仕事などにより、子どもの養育が一時的に困難になった場合又は、育児不安や育児疲れなど、保護者の身体的、精神的負担の軽減が必要な場合に、市が委託する児童福祉施設等で、子どもを一定期間預かる事業です。</p> <p><b>【事業内容】</b>  ①「ショートステイ」：宿泊を伴う預かり  ②「トワイライトステイ」：平日の夜間、土日祝日の昼間</p> <p><b>【補正理由】</b>  育児疲れや育児不安を抱える保護者のレスパイトを目的としたショートステイの利用が増加しているため、補正を行うものです。</p> <p><b>【補助金名】</b>  子育て短期支援事業費補助金</p> <p><b>【補助率】</b>  国 1/3、県 1/3</p> <p>※「レスパイト」とは、保護者が育児等を一時的に代替してもらい、育児疲れや育児不安を解消するためにリフレッシュすること。</p>

戻る

予 算 名 等	令和6年度嘉麻市一般会計補正予算（第5号）
提 出 課 名	健康課
事 業 名	予防接種事業
説 明	定期予防接種業務委託料
予算計上額	112,023千円
概 要	<p><b>【事業目的】</b> 令和6年4月1日付け、予防接種法上のB類疾病に規定された新型コロナウイルス感染症は、本年度から高齢者インフルエンザ予防接種と同様、市町村長が行う定期予防接種に位置づけられました。接種を希望する対象者が、機会を逃すことなく円滑に接種を受けることができるよう、接種体制を構築するとともに、必要となる費用を計上するものです。</p> <p><b>【事業内容】</b></p> <ul style="list-style-type: none"> <li>・接種対象者 <ol style="list-style-type: none"> <li>1. 65歳以上の方</li> <li>2. 60歳から64歳で重症化リスクが高い方(※1)</li> </ol> </li> <li>(※1) 心臓、腎臓若しくは呼吸器の機能の障害又はヒト免疫不全ウイルスによる免疫の機能の障害を有するものとして厚生労働省令で定めるもの</li> <li>・接種時期 令和6年10月1日～令和7年3月31日</li> <li>・接種回数 1回</li> <li>・接種体制 実施医療機関での個別接種</li> <li>・費用負担 <u>2,100円(予定)(※2)</u></li> <li>(※2) 市民税非課税世帯及び生活保護世帯に属する方は費用負担なし</li> <li>・接種勧奨、努力義務 なし</li> <li>・接種見込者数 <u>8,100人(※3)</u></li> <li>(※3) 高齢者インフルエンザ予防接種の平均的な接種率57%を根拠に見込む</li> </ul> <p style="border: 1px dashed black; padding: 5px;">【参考】 令和5年度秋開始接種（臨時特例接種：R5.9.20～R6.3.31）接種率 65歳以上対象者：14,246人 接種済者 8,440人 接種率 59.2%</p> <p><b>【財源】</b></p> <p>(国) 新型コロナ定期接種ワクチン確保事業助成金 67,230千円 (<u>8,300円(※4)</u> × 8100件)</p> <p>(※4) 国が標準的な接種費用として、当初示した「7,000円」と、ワクチンメーカーからの聴取結果後に改めて示した「15,300円」との差額(8,300円)について、定期接種化への円滑移行と激変緩和を目的に、今年度は助成金が交付されるもの。</p>

戻る

予 算 名 等	令和6年度嘉麻市一般会計補正予算（第5号）
提 出 課 名	健康課
事 業 名	保健センター管理運営事業
説 明	屋上改修工事
予算計上額	17,100千円
概 要	<p><b>【事業目的】</b> 市民の健康維持・推進に係るサービス提供の場、市の地域保健の拠点として運営している稲築保健センター（平成6年建設鉄筋コンクリート造3階建）について、雨漏りが生じている現状を改善するため、屋上改修工事を行い、施設の機能を適切に維持するものです。</p> <p><b>【事業内容】</b></p> <ul style="list-style-type: none"> <li>・折板屋根改修：金属下地断熱防水改修工法</li> <li>・塔屋改修：塗膜防水</li> <li>・屋外階段屋根改修：シート張替</li> </ul> <p><b>【財源】</b> 旧合併特例事業債</p>

戻る

【稲築保健センター屋上平面図】

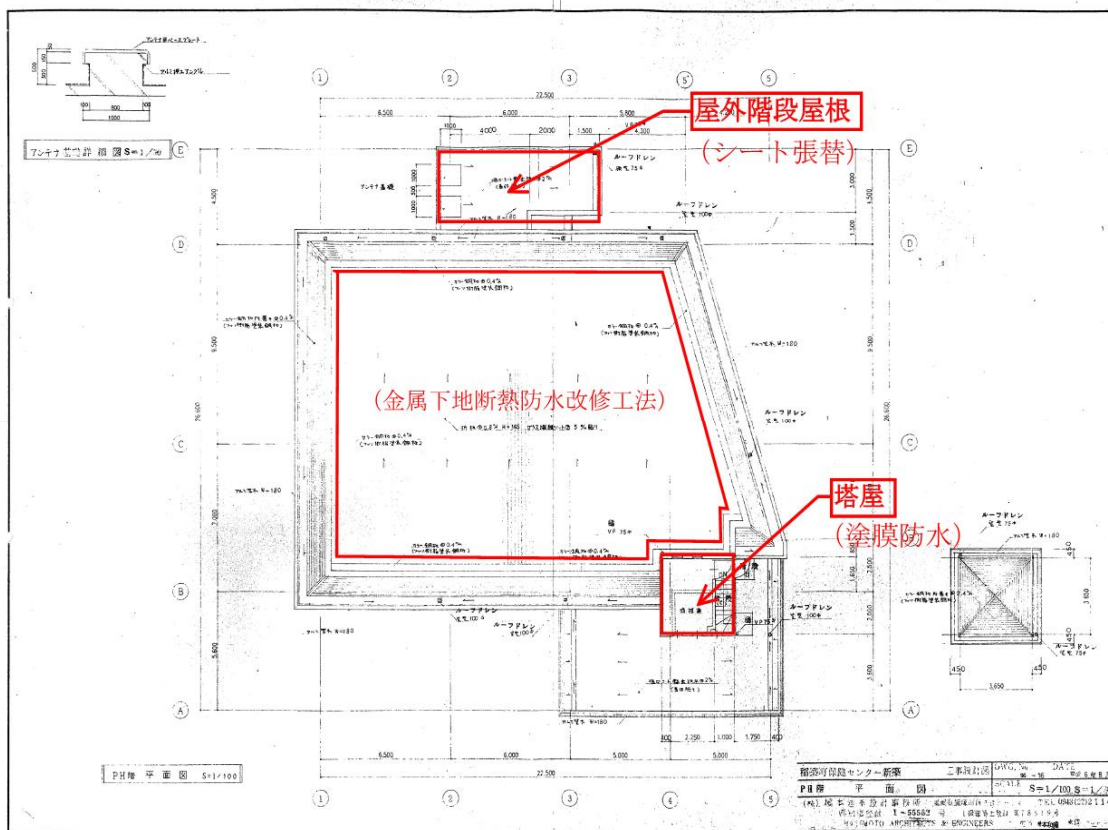

戻る

予 算 名 等	令和6年度嘉麻市一般会計補正予算（第5号）
提 出 課 名	農林振興課
事 業 名	かんがい施設維持管理費（単費）
説 明	修繕料
予算計上額	8, 3 4 4 千円
概 要	<p><b>【事業目的】</b> 河川から農業用水を水路に取り入れる目的のために設置されている取水堰において、倒伏装置に不具合が生じているため、施設の修繕を行いその機能の回復を図るものです。</p> <p><b>【事業内容】</b> 屏川に設置されている宮ノ脇井堰及び山出井堰のゴム交換に際し、ゲート倒伏装置の動作不良を確認したため、その原因部であるシリンダー部の修繕を実施するものです。</p> <ul style="list-style-type: none"> <li>・ 宮ノ脇井堰 シリンダー整備 2本</li> <li>・ 山出井堰 シリンダー整備 2本</li> </ul> <p><b>【施工箇所】</b> 嘉穂地区屏</p>

戻る



予 算 名 等	令和6年度嘉麻市一般会計補正予算（第5号）
提 出 課 名	産業振興課
事 業 名	事業用地整備事業
説 明	全体
予算計上額	5, 3 9 1 千円
概 要	<p><b>【事業目的】</b> 市有地を産業用地として活用することにより、地域経済の活性化と雇用の場の創出並びに定住人口の増加を図ることを目的とするものです。</p> <p><b>【事業内容】</b> 下山田地区の市有地を産業用地として民間に売却するために必要となる分筆・不動産鑑定等を実施するものです。</p> <p>(内訳)</p> <ul style="list-style-type: none"> <li>・ 下山田地区事業用地分譲見込調査等 業務委託業者選定委員謝礼 5 8 千円</li> <li>・ 登記委託料 2, 6 8 3 千円</li> <li>・ 鑑定委託料 6 6 0 千円</li> <li>・ 弁護士委託料 3 8 5 千円</li> <li>・ 企業誘致推進アドバイザー業務委託料 1, 6 0 5 千円</li> </ul> <hr/> <p style="text-align: right;">計 5, 3 9 1 千円</p> <p><b>【財源】</b> 一般財源</p>

戻る

○下山田地区事業用地

所在：嘉麻市下山田字吉庵 地番：249 番 1 地目：原野 地積：224,977 m<sup>2</sup>  
(うち売却面積:約4ha)

【位置図】

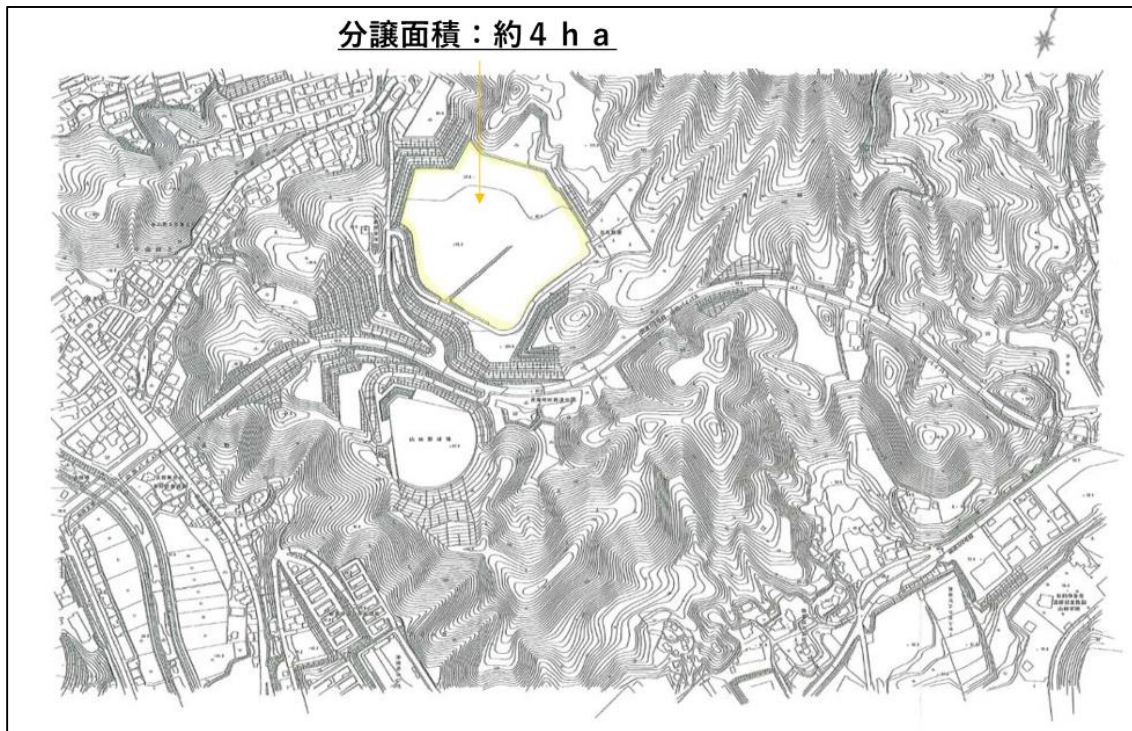

【現況写真】



戻る

○企業誘致推進アドバイザー業務委託料

(うち企業誘致推進アドバイザー業務 (県プロフェッショナル人材センター))

トヨタ自動車九州株式会社「地域のパートナー制度」 説明資料



地域のパートナー

もっと地域へ貢献したい。お役に立ちたい。

## 地域のパートナー制度

トヨタ自動車九州株式会社

Ver.2021.08

(!) 注意  
本紙の無断での複製、改変、転載、再配布及び転送等の行為はご遠慮ください。

### ✓ 制度の主旨

トヨタ自動車九州は2021年に創立30周年を迎えることができました。ひとえに、**地域の皆さまの日頃からの厚いご支援の賜物**です。

**「これまでのご支援に対して、恩返ししたい。」**  
**「もっと地域へ貢献したい。お役に立ちたい。」**

こうした想いから、地場企業様等に対して新しい取り組みをはじめました。

### ✓ 制度概要

**寄り添いながら、貴社目線で一緒に考えて共に困りごとの解決や施策定着を目指していく『伴走型支援』**

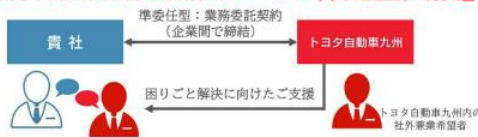

※貴社の困りごとと、トヨタ自動車九州内の社外兼業希望者の個別マッチングが前提です。

契約形態	企業間での業務委託契約 (準委任型)
契約期間	原則6カ月単位、更新あり
想定派遣人材	社外兼業を希望するトヨタ自動車九州のミドル・シニア層
対象業界	不問
支援業務	事業運営や業務プロセス改善に関する助言・提案・定着支援 など
費用	月当たり100,000円前後＋交通費等 (週平均1～2日程度の支援を想定)

### ✓ 福岡県との連携

2021年7月14日に福岡県 (福岡県プロフェッショナル人材センター) とトヨタ自動車九州株式会社は**人材活用の推進に関する連携協定を締結**しました。

福岡県内  
企業等

← 相談

福岡県  
福岡県プロフェッショナル  
人材センター

← 新規連携

トヨタ  
自動車  
九州

戻る

予 算 名 等	令和 6 年度嘉麻市一般会計補正予算（第 5 号）																												
提 出 課 名	交通政策課																												
事 業 名	市バス運行管理事業																												
説 明	市バス運行業務委託料（債務負担行為）																												
限 度 額	3 6 3, 5 1 3 千円																												
概 要	<p><b>【債務負担行為設定の理由】</b> 現在の市バス運行業務に係る契約期間が令和 6 年度末をもって満了となり、令和 7 年度から令和 9 年度までの運行業務に係る運行事業者の選定並びに九州運輸局に対し事業計画の認可申請等の手続きを令和 6 年度中に実施する必要があるため、債務負担行為を設定し、予算を担保するものです。</p> <p><b>【債務負担行為の期間】</b> 令和 7 年度から令和 9 年度までの 3 か年</p> <p><b>【事業概要】</b> 令和 7 年度から 3 か年間に係る嘉麻市バスの路線定期運行及びデマンド運行並びにデマンド予約受付業務</p> <p><b>【利用実績】</b> (単位：人)</p> <table border="1"> <thead> <tr> <th>項 目</th> <th>R2 年度</th> <th>R3 年度</th> <th>R4 年度</th> <th>R5 年度</th> </tr> </thead> <tbody> <tr> <td>幹線路線</td> <td>71, 159</td> <td>84, 580</td> <td>98, 082</td> <td>99, 096</td> </tr> <tr> <td>枝線路線</td> <td>14, 234</td> <td>14, 337</td> <td>14, 025</td> <td>14, 280</td> </tr> <tr> <td>デマンド</td> <td>5, 952</td> <td>10, 114</td> <td>13, 077</td> <td>16, 732</td> </tr> <tr> <td>合 計</td> <td>91, 345</td> <td>109, 031</td> <td>125, 184</td> <td>130, 108</td> </tr> </tbody> </table>				項 目	R2 年度	R3 年度	R4 年度	R5 年度	幹線路線	71, 159	84, 580	98, 082	99, 096	枝線路線	14, 234	14, 337	14, 025	14, 280	デマンド	5, 952	10, 114	13, 077	16, 732	合 計	91, 345	109, 031	125, 184	130, 108
項 目	R2 年度	R3 年度	R4 年度	R5 年度																									
幹線路線	71, 159	84, 580	98, 082	99, 096																									
枝線路線	14, 234	14, 337	14, 025	14, 280																									
デマンド	5, 952	10, 114	13, 077	16, 732																									
合 計	91, 345	109, 031	125, 184	130, 108																									

戻る

予 算 名 等	令和6年度嘉麻市一般会計補正予算（第5号）
提 出 課 名	産業振興課
事 業 名	事業用地整備事業
説 明	下山田地区事業用地分譲見込調査等業務委託料 （債務負担行為）
限 度 額	5,929千円
概 要	<p><b>【業務内容】</b> 下山田地区の市有地を売却するため、コンサルティング事業者 者に調査業務を委託し、様々な業種における企業の進出意向を 確認するものです。 また、嘉麻市が提示する条件に適う企業の掘り起こしを行う ため、対象企業に対して、営業代理を兼ねた事前面談及び信用 調査を実施するものです。</p> <p><b>【期待する効果】</b></p> <ul style="list-style-type: none"> <li>・ 全国の企業（1000社以上）へのアナウンス効果</li> <li>・ 嘉麻市の事業用地に対する需要（期待度）を確認</li> <li>・ 企業の与信調査により成長性・安全性を確認</li> <li>・ 企業との交渉にかかる優先順位の把握</li> <li>・ 企業ニーズと産業界の動向を整理</li> <li>・ 市職員の営業ノウハウの獲得と交渉力を養成</li> </ul> <p><b>【事業期間】</b> 令和6年10月～令和7年9月（予定）</p>

戻る

予 算 名 等	令和 6 年度嘉麻市一般会計補正予算（第 5 号）
提 出 課 名	防災対策課
事 業 名	非常備消防費
説 明	消防団DXアプリケーション使用料 （債務負担行為）
限 度 額	1, 9 8 0 千円
概 要	<p><b>【事業目的】</b> 消防団DXアプリケーションを導入することにより、消防水利の迅速な把握、出動報告の簡素化など消防団員の負担軽減等に努めることを目的とします。</p> <p><b>【事業内容】</b> アプリケーションの使用料 （水利の位置情報、各種通知機能等）</p> <p><b>【債務負担行為の期間】</b> 令和 7 年度から令和 1 1 年度までの 5 か年</p> <p><b>【財源】</b> 消防団の力向上モデル事業委託金（初年度のみ 国 10/10）</p>

戻る