

令和7年9月定例会 議会提出資料一覧【令和7年度一般会計補正予算（第5号）】

補正 区分	款	項	目	課名	事業名	説明名称	資料頁	予算書頁
5号	11	1	1	農林振興課	農地農業用施設災害復旧事業	農地農業用施設測量設計委託料 農地農業用施設災害応急工事	1~4 p	8 p
5号	11	2	1	土木課	土木施設災害復旧費	道路測量設計委託料 道路災害復旧工事	5~8 p	8 p
5号	11	2	1	土木課	土木施設災害復旧費	河川測量設計委託料 河川災害復旧工事	9~11 p	8~9 p

予 算 名 等	令和7年度嘉麻市一般会計補正予算（第5号）					
提 出 課 名	農林振興課					
事 業 名	農地農業用施設災害復旧事業					
説 明	農地農業用施設測量設計委託料 農地農業用施設災害応急工事					
予算計上額	委託料 1,000千円 工事請負費 51,700千円					
概 要	【被害の概要】 令和7年8月9日～8月11日の豪雨により、農業用施設（農地、水路等）に損壊等が生じた。					
	【事業内容】 設計業務委託 3箇所					
	【災害復旧工事箇所数】					
			地区ごとの箇所数			
	工事区分	箇所数	嘉穂	山田	稲築	碓井
	単費工事	25	20	3	1	1
	補助工事	3	3	0	0	0
	合計	28	23	3	1	1
	○原田（田）農地災害復旧工事 ・工事長 L=7.0m ・土羽工 A=30.0m ²					
	○新黒（田）農地災害復旧工事 ・工事長 L=9.5m ・土留工 A=30.0m ²					
【財源】 ■農林水産業施設災害復旧費補助金（施設65% 農地50%） ■農林施設災害復旧事業債 補助災害復旧事業債（充当率90%：交付税措置95.0%） 単独災害復旧事業債（充当率65%：交付税措置47.5%）						

【被災写真 農地】

○施設名：原田農地 被災箇所：馬見



○施設名：原田水路 被災箇所：馬見



【被災写真 農地】

○施設名：新黒農地 被災箇所：千手



○施設名：新黒農地 被災箇所：千手



【位置図】

農地農業用施設災害復旧事業 国庫補助申請箇所
農地農業用施設の被災

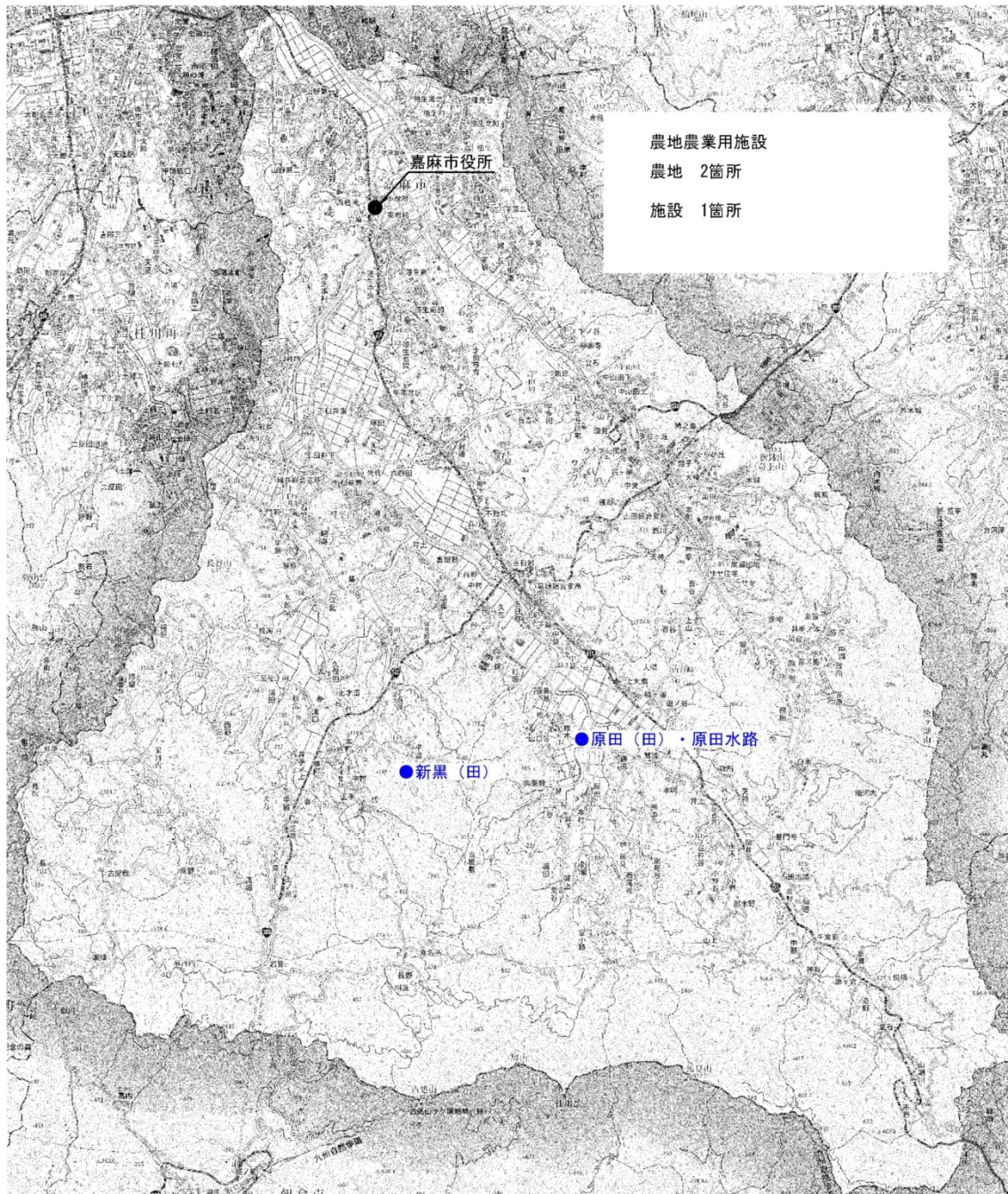

予算名等	令和7年度嘉麻市一般会計補正予算（第5号）																																
提出課名	土木課																																
事業名	土木施設災害復旧費																																
説明	道路測量設計委託料 道路災害復旧工事																																
予算計上額	委託料 17,000千円 工事請負費 172,000千円																																
概要	<p>【事業の目的】 令和7年8月9日から8月11日までの大雨により、公共土木施設である道路が損壊し、通行に支障をきたしているため、復旧するもの。</p> <p>【事業の内容】</p> <p>■委託 測量、道路詳細設計 4箇所</p> <p>■工事</p> <table border="1"> <thead> <tr> <th rowspan="2">区分</th> <th rowspan="2">箇所数</th> <th colspan="4">地区ごとの箇所数</th> </tr> <tr> <th>嘉徳</th> <th>山田</th> <th>稲築</th> <th>碓井</th> </tr> </thead> <tbody> <tr> <td>補助工事</td> <td>2</td> <td>2</td> <td>0</td> <td>0</td> <td>0</td> </tr> <tr> <td>単費工事</td> <td>5</td> <td>4</td> <td>1</td> <td>0</td> <td>0</td> </tr> <tr> <td>合計</td> <td>7</td> <td>6</td> <td>1</td> <td>0</td> <td>0</td> </tr> </tbody> </table> <p>○鎌田・宮小路線道路災害復旧工事 工事長 L = 50.0m 法面工 A = 750.0㎡</p> <p>○泉河内・タキダニ線道路災害復旧工事 工事長 L = 10.0m 大型ブロック積工 A = 150.0㎡</p> <p>【財源】</p> <p>■土木施設災害復旧費負担金 補助率66.7%</p> <p>■土木施設等災害復旧事業債 充当率100% 交付税措置95%（補助工事） 充当率100% 交付税措置47.5%（単費工事）</p>					区分	箇所数	地区ごとの箇所数				嘉徳	山田	稲築	碓井	補助工事	2	2	0	0	0	単費工事	5	4	1	0	0	合計	7	6	1	0	0
区分	箇所数	地区ごとの箇所数																															
		嘉徳	山田	稲築	碓井																												
補助工事	2	2	0	0	0																												
単費工事	5	4	1	0	0																												
合計	7	6	1	0	0																												

【位置図】

道路災害復旧工事

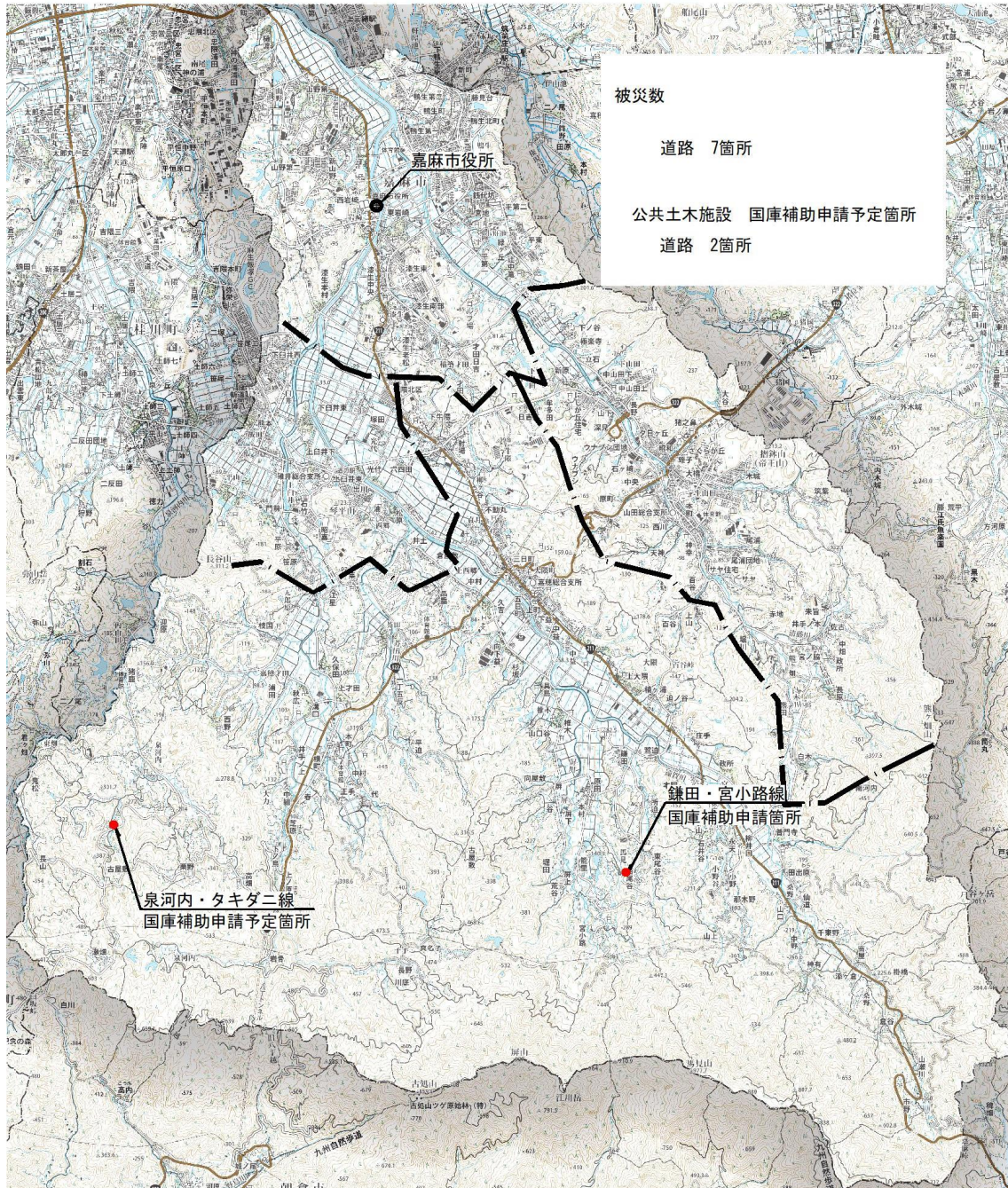

【被災写真】

国庫補助申請予定箇所

■被災箇所：馬見 路線名：鎌田・宮小路線



国庫補助申請予定箇所

■被災箇所：泉河内

路線名：泉河内・タキダニ線



予 算 名 等	令和7年度嘉麻市一般会計補正予算（第5号）																												
提 出 課 名	土木課																												
事 業 名	土木施設災害復旧費																												
説 明	河川測量設計委託料 河川災害復旧工事																												
予算計上額	委託料 10,000千円 工事請負費 18,000千円																												
概 要	<p>【事業の目的】 令和7年8月9日から8月11日までの大雨により、公共土木施設である河川護岸が損壊し、通水に支障をきたしているため、復旧するもの。</p> <p>【事業の内容】</p> <p>■委託 測量、河川護岸設計 2箇所</p> <p>■工事</p> <table border="1"> <thead> <tr> <th rowspan="2">区分</th> <th rowspan="2">箇所数</th> <th colspan="4">地区ごとの箇所数</th> </tr> <tr> <th>嘉穂</th> <th>山田</th> <th>稲築</th> <th>碓井</th> </tr> </thead> <tbody> <tr> <td>補助工事</td> <td>1</td> <td>1</td> <td>0</td> <td>0</td> <td>0</td> </tr> <tr> <td>単費工事</td> <td>2</td> <td>1</td> <td>0</td> <td>1</td> <td>0</td> </tr> <tr> <td>合計</td> <td>3</td> <td>2</td> <td>0</td> <td>1</td> <td>0</td> </tr> </tbody> </table> <p>○大村川2河川災害復旧工事 工事長 L = 8.0m ブロック積工 A = 32.0m²</p> <p>【財源】</p> <p>■土木施設災害復旧費負担金 補助率66.7%</p> <p>■土木施設等災害復旧事業債 充当率100% 交付税措置95%（補助工事） 充当率100% 交付税措置47.5%（単費工事）</p>	区分	箇所数	地区ごとの箇所数				嘉穂	山田	稲築	碓井	補助工事	1	1	0	0	0	単費工事	2	1	0	1	0	合計	3	2	0	1	0
区分	箇所数			地区ごとの箇所数																									
		嘉穂	山田	稲築	碓井																								
補助工事	1	1	0	0	0																								
単費工事	2	1	0	1	0																								
合計	3	2	0	1	0																								

【位置図】

河川災害復旧工事

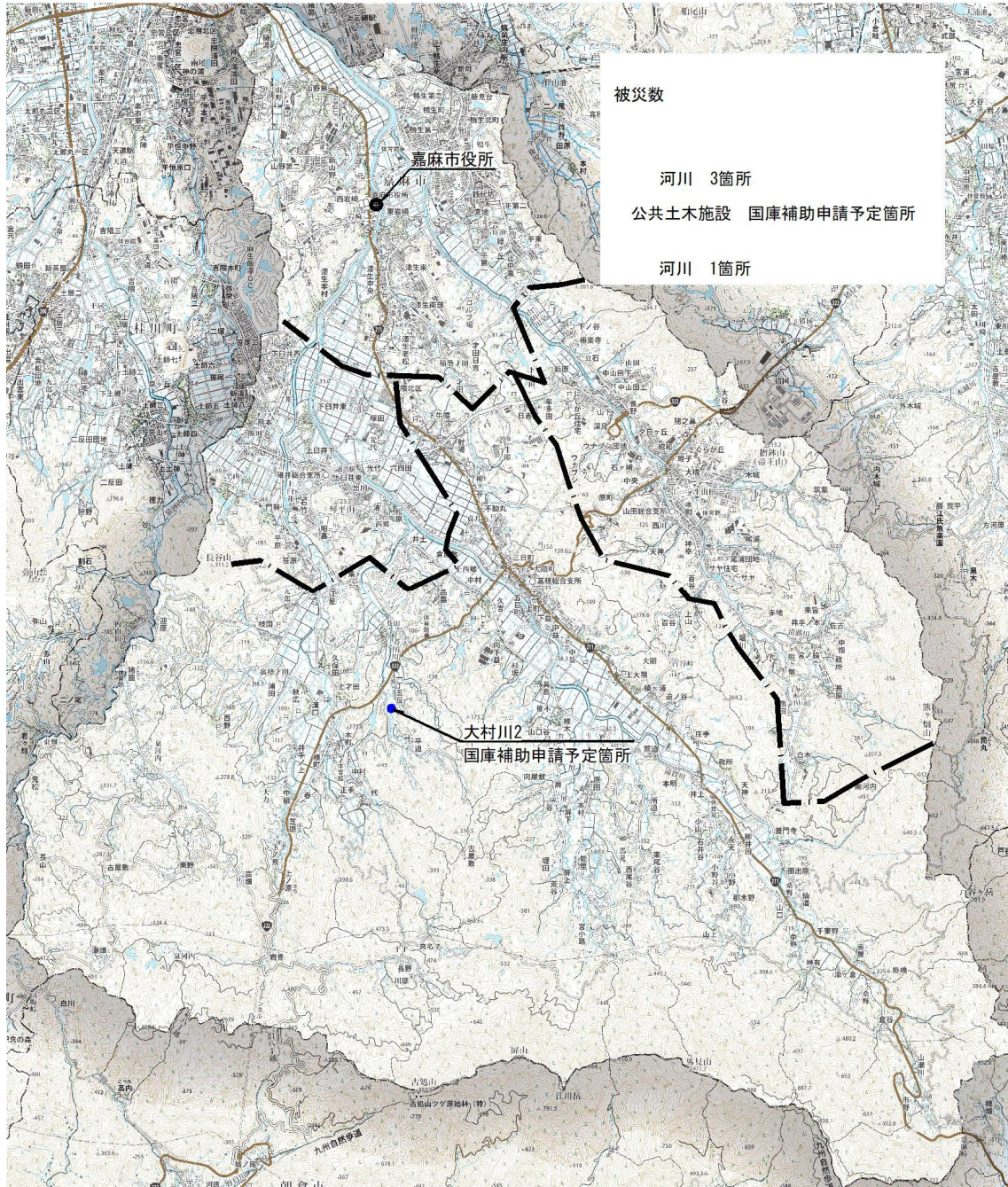

【被災写真】

■被災箇所：千手

河川名：大村川2



予算特別委員会資料

● 令和7年度第5号補正予算資料

【 資料内容 】

- 基金運用状況 P1
- 地方債の状況 P2

基金運用状況見込（令和7年度補正第5号）

◆ 普通会計

（単位：千円）

基金別	6年度末 基金残高 A	7年度中積立見込				7年度中 支出見込 C	7年度末 基金残高見込 A+B-C
		積立金	基金利子	償還益金 売却益金	計 B		
財政調整	3,223,903		8,336	1	8,337	929,387	2,302,853
減債	1,128,076		3,168	1	3,169	434,162	697,083
中山間ふるさと・水と土保全	77,036		232	1	233		77,269
ふるさとづくり	72,473		216	1	217		72,690
かんがい施設維持管理	4,245,898		19,468	3	19,471	35,941	4,229,428
山林	95,904		288	1	289		96,193
漆生線跡地整備基金	37,434		99		99		37,533
益富城自然公園	32,747		85		85		32,832
嘉穂総合運動公園整備	137,001					77,772	59,229
(平山・上臼井・西郷地区)ほ場整備振興	62,041		162		162		62,203
霊園	57,171		144		144	335	56,980
嘉穂百谷緑地公園国有財産購入	22,336		59		59		22,395
森林環境譲与税	40,143	31,890	104	1	31,995	21,170	50,968
学校建設	100,706		304	1	305		101,011
住宅新築資金等貸付事業	287,222		840	1	841	33,853	254,210
企業版ふるさと納税	500	5,000			5,000	500	5,000
地域振興	1,200,137		3,440	1	3,441	363,779	839,799
合計	10,820,728	36,890	36,945	12	73,847	1,896,899	8,997,676
特目計	6,468,749	36,890	25,441	10	62,341	533,350	5,997,740

◆ 定額運用基金

基金別	6年度末 基金残高 A	7年度中積立見込				7年度中 支出見込 C	7年度末 基金残高見込 A+B-C
		積立金	基金利子	償還益金 売却益金	計 B		
高額介護サービス費等貸付	100						100
高額療養費支払資金貸付	9,972						9,972
合計	10,072						10,072

◆ 特別会計

基金別	6年度末 基金残高 A	7年度中積立見込				7年度中 支出見込 C	7年度末 基金残高見込 A+B-C
		積立金	基金利子	償還益金 売却益金	計 B		
介護給付費準備基金	827,000	1	2,272	1	2,274	80,495	748,779
合計	827,000	1	2,272	1	2,274	80,495	748,779
総合計	11,657,800	36,891	39,217	13	76,121	1,977,394	9,756,527

地方債の状況（令和7年度一般会計補正予算・第5号）

（単位：千円）

一般会計		区 分	予 算 額
災害復旧事業債			149,100
	土木施設等災害復旧事業債		114,200
	農林施設災害復旧事業債		34,900

※ 合併特例事業債（基金造成分除く）

発行限度額	21,214,400千円（令和7年度まで発行可能）
既発行額	16,842,900千円（令和7年5月末借入済分まで）
令和7年度発行予定額	3,149,100千円（うち繰越分1,338,800千円）