

令和7年3月定例会 予算特別委員会提出資料一覧【令和6年度嘉麻市一般会計補正予算（第9・10号）】

補正 区分	款	項	目	課名	事業名	説明名称	資料頁	予算書頁
9号	3	1	14	社会福祉課	物価高騰対応重点支援給付金 給付事業	全体	1 p	9 p
9号	3	1	14	社会福祉課	物価高騰対応重点支援給付金 給付事業（子ども加算分）	全体	2 p	10 p
9号	11	1	1	農林振興課	農地農業用施設災害復旧事業	農地農業用施設災害復旧工事	3~5 p	10 p
10号	歳入			財政課	地方交付税	普通交付税	6 p	11 p
10号	3	1	2	高齢者介護課	高齢者福祉総務事業費	指定介護保険施設物価高騰重点支 援事業交付金	7 p	33 p
10号	3	1	2	高齢者介護課	介護保険施設等整備事業	地域介護・福祉空間整備等施設整 備交付金	8 p	33 p
10号	3	1	3	社会福祉課	障害者福祉総務費	指定特定相談支援事業所等物価高 騰重点支援事業交付金	9 p	33 p
10号	3	1	8	高齢者介護課	社会福祉施設運営事業	山田いこいの家「白雲荘」指定管 理料	10 p	35 p
10号	3	1	8	高齢者介護課	社会福祉施設運営事業	稲築老人憩いの家指定管理料	11 p	35 p
10号	3	1	8	高齢者介護課	社会福祉施設運営事業	指定管理業者運営継続支援金	12 p	35 p
10号	3	1	8	社会福祉課	稲築社会福祉センター管理事 業	指定管理料	13 p	35 p
10号	3	1	8	社会福祉課	稲築社会福祉センター管理事 業	指定管理業者運営継続支援金	14 p	36 p
10号	3	1	8	社会福祉課	ふるさと交流館なつきの湯管 理事業	指定管理料	15 p	36 p
10号	3	1	8	社会福祉課	ふるさと交流館なつきの湯管 理事業	指定管理業者運営継続支援金	16 p	36 p
10号	3	2	2	こども育成課	私立保育園運営事業	保育所等物価高騰対策交付金	17 p	39 p
10号	6	1	3	農林振興課	産地形成政策費	指定管理業者運営継続支援金	18 p	46 p
10号	6	1	3	農林振興課	農地中間管理促進費	農地集積・集約化対策事業補助金	19 p	47 p
10号	6	1	3	産業振興課	産直施設運営支援事業	指定管理業者運営継続支援金	20 p	47 p
10号	6	2	2	農林振興課	市有林管理事業	市有林間伐材売払分収交付金	21 p	50 p
10号	7	1	3	産業振興課	観光拠点施設管理事業	指定管理業者運営継続支援金	22 p	52 p

補正 区分	款	項	目	課名	事業名	説明名称	資料頁	予算書頁
10号	9	1	3	土木課	緊急自然災害防止対策事業	河川災害防止対策工事	23~26 p	56 p
10号	10	7	5	生涯学習課	美術館運営管理事務費	指定管理業者運営継続支援金	27 p	60 p
10号	10	8	2	スポーツ推進課	プール管理費	指定管理料	28 p	62 p
10号	10	8	2	スポーツ推進課	プール管理費	指定管理業者運営継続支援金	29 p	62 p

予 算 名 等	令和6年度嘉麻市一般会計補正予算（第9号）
提 出 課 名	社会福祉課
事 業 名	物価高騰対応重点支援給付金給付事業
説 明	全体
予算計上額	住民税非課税世帯給付金 255,000千円 事務費 21,243千円
概 要	<p><b>【事業目的】</b> 国民の安心・安全と持続的な成長に向けた総合経済対策として、物価高に伴う影響を被る低所得世帯へ給付金の支援を行う。</p> <p><b>【対象者】</b> 令和6年度分の住民税均等割が非課税である世帯 (基準日：令和6年12月13日)</p> <p><b>【給付額】</b> 1世帯当たり 一律3万円 ※8,500世帯見込</p> <p><b>【事務費】</b> 会計年度任用職員手当、時間外勤務手当、通信運搬費、システム改修委託料、コールセンター委託料 等</p> <p><b>【支給予定時期】</b> ・ 確認書等発送予定（プッシュ型） …令和7年3月上旬から ・ 給付金振込予定…令和7年4月から</p> <p><b>【財源】</b> 地方創生臨時交付金（国） 10/10</p>

予 算 名 等	令和6年度嘉麻市一般会計補正予算（第9号）
提 出 課 名	社会福祉課
事 業 名	物価高騰対応重点支援給付金給付事業（子ども加算分）
説 明	全体
予算計上額	子ども加算給付金 26,400千円 事務費 500千円
概 要	<p><b>【事業目的】</b> 国民の安心・安全と持続的な成長に向けた総合経済対策として、物価高に伴う影響を被る低所得世帯へ給付金の支援を行う。</p> <p><b>【対象者】</b> 令和6年度住民税非課税世帯給付金の支給対象世帯のうち18歳以下（平成18年4月2日以降生まれ）の児童を扶養している子育て世帯（基準日：令和6年12月13日）</p> <p><b>【給付額】</b> 対象児童1人当たり 一律2万円 ※1,320人見込</p> <p><b>【支給予定時期】</b> ・確認書等発送予定（プッシュ型）…令和7年4月中旬 ・給付金振込予定…5月上旬（5月以降は毎月下旬）</p> <p><b>【事務費】</b> 時間外勤務手当、郵便料、振込手数料 等</p> <p><b>【財源】</b> 地方創生臨時交付金（国）：10/10</p>

予 算 名 等	令和6年度嘉麻市一般会計補正予算（第9号）							
提 出 課 名	農林振興課							
事 業 名	農地農業用施設災害復旧事業							
説 明	農地農業用施設災害復旧工事							
予算計上額	12,771千円							
概 要	<b>【被害の概要】</b>							
	令和6年11月1日～11月2日までの豪雨により、農地及び農業用施設（頭首工）が損壊。							
	<b>【災害復旧工事箇所数】</b>							
	工 事 区 分	被 災 施 設	箇 所 数	地区ごとの箇所数				
				嘉 穂	山 田	稲 築	碓 井	
	補 助 工 事	施 設	頭首工	1	0	0	1	0
			計	1	0	0	1	0
		農 地	田	1	1	0	0	0
			計	1	1	0	0	0
	合 計		2	1	0	1	0	
<b>【財 源】</b>								
■ 農林水産業施設災害復旧費補助金（施設65%、農地50%）								
・ 施設補助率 増高申請により 65%→88.2%								
・ 農地補助率 増高申請により 50%→76.9%								
■ 補助災害復旧事業債（充当率90%：交付税措置95%）								

【位置図】

農地農業用施設災害復旧事業 国庫補助申請予定箇所

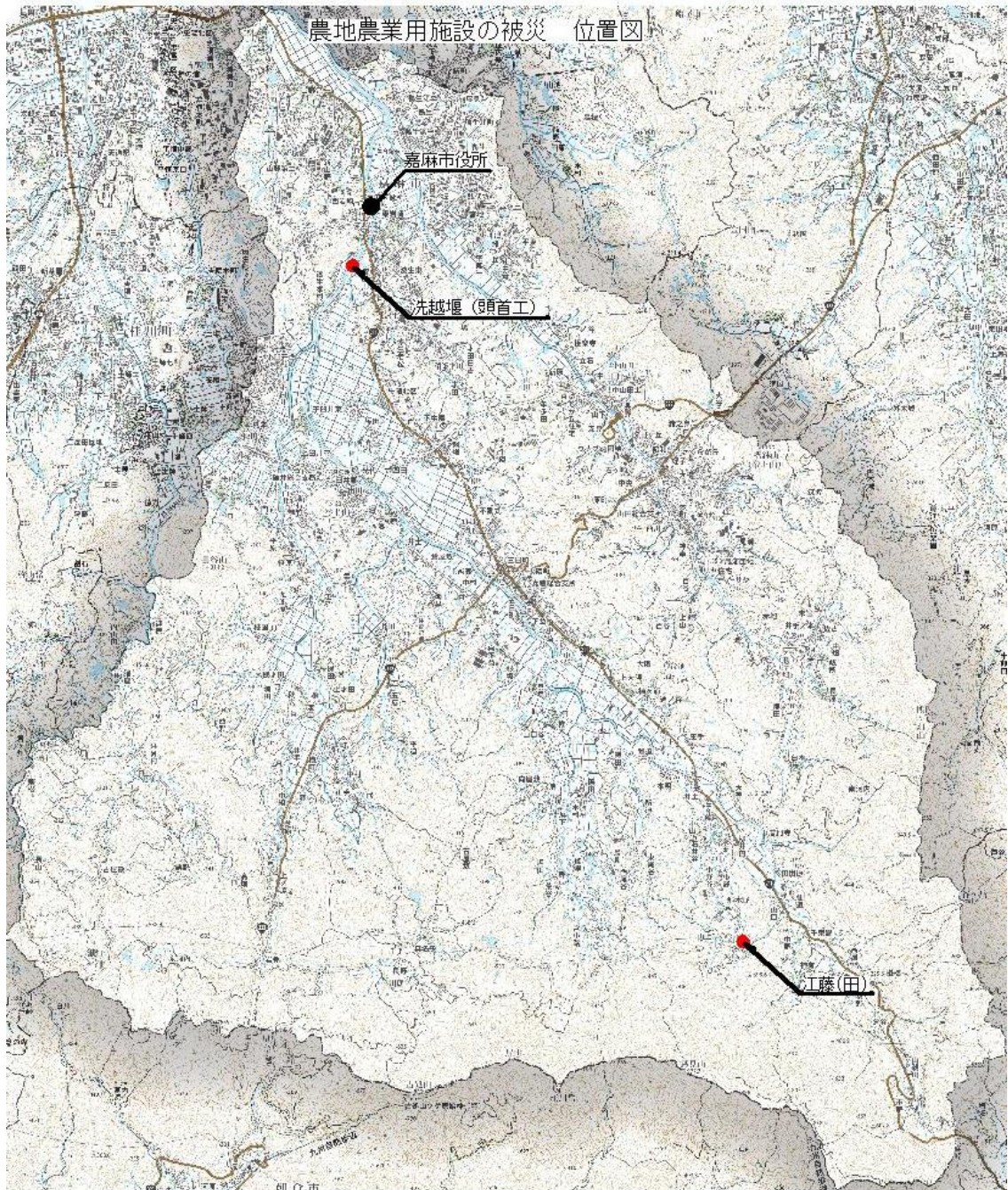

**【被災写真：農地】**

- ・施設名 江藤（田）
- ・被災箇所 小野谷



**【被災写真：施設】**

- ・施設名 洗越堰（頭首工）
- ・被災箇所 漆生



予 算 名 等	令和6年度嘉麻市一般会計補正予算（第10号）						
提 出 課 名	財政課						
事 業 名	歳入						
説 明	地方交付税（普通交付税）						
予算計上額	212,954千円						
概 要	<p><b>【補正理由】</b> 令和6年度の普通交付税の算定において、再算定が行われ、追加交付となったもの。</p> <p><b>【再算定の内容】</b> 令和6年度の国の補正予算（第1号）において、地方交付税法第6条第2項の規定に基づき増額される令和6年度分の地方交付税の額は、2兆748億円で、そのうち1兆1,926億円が、令和6年度の地方交付税総額に加算して交付されることとなり、普通交付税の増額分、1兆529億円を令和6年度に交付するとされたことに伴い、再算定が行われたもの。</p> <p><b>【令和6年度普通交付税額】</b></p> <table> <tr> <td>・当初算定額</td> <td>8,644,652千円</td> </tr> <tr> <td>・再算定額</td> <td>8,857,606千円</td> </tr> <tr> <td>・差引追加交付額</td> <td><u>212,954千円</u></td> </tr> </table> <p><b>【再算定の費目等】</b></p> <ul style="list-style-type: none"> <li>・調整額の復活</li> <li>・地方公務員の給与改定費</li> <li>・臨時経済対策費の創設</li> <li>・臨時財政対策債償還基金費の創設</li> </ul>	・当初算定額	8,644,652千円	・再算定額	8,857,606千円	・差引追加交付額	<u>212,954千円</u>
・当初算定額	8,644,652千円						
・再算定額	8,857,606千円						
・差引追加交付額	<u>212,954千円</u>						

予 算 名 等	令和6年度嘉麻市一般会計補正予算（第10号）								
提 出 課 名	高齢者介護課								
事 業 名	高齢者福祉総務事業費								
説 明	指定介護保険施設物価高騰重点支援事業交付金								
予算計上額	4,888千円								
概 要	<p>○事業目的 食料費及び光熱費等の物価高騰による影響を、価格転嫁することが難しい市所管の介護サービス事業所・施設等に対し、支援するものです。</p> <p>○対象事業所 令和7年1月1日時点で嘉麻市が指定・許可をしている介護サービス事業所・施設等（地域密着型サービス事業所）</p> <table border="1"> <thead> <tr> <th></th> <th>事業所数</th> </tr> </thead> <tbody> <tr> <td>入所系施設等</td> <td>11</td> </tr> <tr> <td>通所系施設等</td> <td>8</td> </tr> <tr> <td>訪問系施設等</td> <td>15</td> </tr> </tbody> </table> <p>○支援額  入所系  高压電力 @ 23,600円×定員                低压電力 @ 24,600円×定員  通所系  高压電力 @ 8,700円×定員                低压電力 @ 8,300円×定員  訪問系  低压電力 @ 14,200円×事業所  ※支援額（単価）については、県事業に準じ算定</p> <p>○財 源 地方創生臨時交付金（国） 10/10</p>		事業所数	入所系施設等	11	通所系施設等	8	訪問系施設等	15
	事業所数								
入所系施設等	11								
通所系施設等	8								
訪問系施設等	15								

予 算 名 等	令和6年度嘉麻市一般会計補正予算（第10号）
提 出 課 名	高齢者介護課
事 業 名	介護保険施設等整備事業
説 明	地域介護・福祉空間整備等施設整備交付金
予算計上額	7,730千円
概 要	<p>○事業目的 福岡県地域介護・福祉空間整備等施設整備交付金（県10/10）交付要綱により、防災・減災等事業整備計画に基づく事業の実施に要する経費について、県からの補助金を市が事業者へ交付する。</p> <p>○事業概要 認知症高齢者グループホーム等における利用者等の安全性確保の観点から行う大規模な改修等を実施する事業。</p> <p>○対象経費 浴室・洗面脱衣室、トイレの改修に伴う工事費又は工事請負費及び工事事務費</p> <p>○交付基準単価 7,730千円（上限）</p>

予 算 名 等	令和6年度嘉麻市一般会計補正予算（第10号）								
提 出 課 名	社会福祉課								
事 業 名	障害者福祉総務費								
説 明	指定特定相談支援事業所等物価高騰重点支援事業交付金								
予算計上額	184千円								
概 要	<p><b>【事業目的】</b> 物価高騰の影響を受けている指定特定相談支援事業所等に対する支援を行い、負担を軽減することを目的とする。</p> <p><b>【対象者】</b> 令和7年1月1日において、嘉麻市指定特定相談支援事業所又は嘉麻市指定障害児相談支援事業所の指定を受けているもの 嘉麻市指定特定相談支援事業所 7事業所 嘉麻市指定障害児相談支援事業所 5事業所</p> <p><b>【支援金の額】</b> 14.2千円/事業所</p> <p><b>【予算額】</b></p> <table> <tr> <td>消耗品（事務用品、コピー用紙等）</td> <td>10,000円</td> </tr> <tr> <td>郵便料（140円×12件 申請書発送）</td> <td></td> </tr> <tr> <td>（110円×12件 決定通知書発送）</td> <td>3,000円</td> </tr> <tr> <td>交付金（14,200円×12事業所）</td> <td>170,400円</td> </tr> </table> <p><b>【財 源】</b> 地方創生臨時交付金（国） 10/10</p>	消耗品（事務用品、コピー用紙等）	10,000円	郵便料（140円×12件 申請書発送）		（110円×12件 決定通知書発送）	3,000円	交付金（14,200円×12事業所）	170,400円
消耗品（事務用品、コピー用紙等）	10,000円								
郵便料（140円×12件 申請書発送）									
（110円×12件 決定通知書発送）	3,000円								
交付金（14,200円×12事業所）	170,400円								

予 算 名 等	令和6年度嘉麻市一般会計補正予算（第10号）
提 出 課 名	高齢者介護課
事 業 名	社会福祉施設運営事業
説 明	山田いこいの家「白雲荘」指定管理料
予算計上額	937千円
概 要	<p><b>【補正目的】</b>  資源価格の上昇や円安等からなる物価高により、市民の生活を圧迫していることから、施設利用者数が物価上昇前に比べ減少している。利用料金の減収が生じている指定管理者への指定管理料について、物価の急激な上昇による社会的要因に応じ見直し、今後の安定した施設運営を図ることを目的とする。</p> <p><b>【補正内容】</b>  物価の急激な上昇前の料金収入（平成30年度・令和元年度の料金収入平均）と令和6年度の料金収入の差額を補填する。</p> <p><b>【補填額】</b>  実際に増額する指定管理料（補填額）は、指定管理業者運営継続支援金を交付した後の全体収支の赤字額と、上記の補正予算額を比較し、低い方とする。</p>

予 算 名 等	令和6年度嘉麻市一般会計補正予算（第10号）
提 出 課 名	高齢者介護課
事 業 名	社会福祉施設運営事業
説 明	稲築老人憩の家指定管理料
予算計上額	543千円
概 要	<p><b>【補正目的】</b>  資源価格の上昇や円安等からなる物価高により、市民の生活を圧迫していることから、施設利用者数が物価上昇前に比べ減少している。利用料金の減収が生じている指定管理者への指定管理料について、物価の急激な上昇による社会的要因に応じ見直し、今後の安定した施設運営を図ることを目的とする。</p> <p><b>【補正内容】</b>  物価の急激な上昇前の料金収入（平成30年度・令和元年度の料金収入平均）と令和6年度の料金収入の差額を補填する。</p> <p><b>【補填額】</b>  実際に増額する指定管理料（補填額）は、指定管理業者運営継続支援金を交付した後の全体収支の赤字額と、上記の補正予算額を比較し、低い方とする。</p>

予 算 名 等	令和6年度嘉麻市一般会計補正予算（第10号）						
提 出 課 名	高齢者介護課						
事 業 名	社会福祉施設運営事業						
説 明	指定管理業者運営継続支援金						
予算計上額	2,649千円						
概 要	<p><b>【事業目的】</b>  資源価格の上昇や円安等からなる物価高により、電気料、燃料費（ガス代）等が高騰しており、指定管理者の負担が増していることから、電気代や燃料費の高騰分を支援することにより、今後の安定した施設運営を図ることを目的とする。</p> <p><b>【事業内容】</b>  令和3年度（令和3年4月から令和4年2月まで）の電気代、燃料費等の決算額と令和6年度（令和6年4月から令和7年2月まで）の電気代、燃料費等の決算額の差額を支援金として交付する。</p> <p><b>【対象施設】</b></p> <table border="0"> <tr> <td>山田いこいの家「白雲荘」</td> <td>2,138千円</td> </tr> <tr> <td>嘉穂老人福祉センター</td> <td>235千円</td> </tr> <tr> <td>稲築老人憩の家</td> <td>276千円</td> </tr> </table> <p><b>【財 源】</b>  地方創生臨時交付金（国） 10/10</p>	山田いこいの家「白雲荘」	2,138千円	嘉穂老人福祉センター	235千円	稲築老人憩の家	276千円
山田いこいの家「白雲荘」	2,138千円						
嘉穂老人福祉センター	235千円						
稲築老人憩の家	276千円						

予 算 名 等	令和6年度嘉麻市一般会計補正予算（第10号）
提 出 課 名	社会福祉課
事 業 名	稲築社会福祉センター管理事業
説 明	指定管理料
予算計上額	263千円
概 要	<p><b>【補正目的】</b>  資源価格の上昇や円安等からなる物価高により、市民の生活を圧迫していることから、施設利用者数が物価上昇前に比べ減少している。利用料金の減収が生じている指定管理者への指定管理料について、物価の急激な上昇による社会的要因に応じ見直し、今後の安定した施設運営を図ることを目的とする。</p> <p><b>【補正内容】</b>  物価の急激な上昇前の料金収入（平成30年度・令和元年度の料金収入平均）と令和6年度の料金収入の差額を補填する。</p> <p><b>【補填額】</b>  実際に増額する指定管理料（補填額）は、指定管理業者運営継続支援金を交付した後の全体収支の赤字額と、上記の補正予算額を比較し、低い方とする。</p>

予 算 名 等	令和6年度嘉麻市一般会計補正予算（第10号）
提 出 課 名	社会福祉課
事 業 名	稲築社会福祉センター管理事業
説 明	指定管理業者運営継続支援金
予算計上額	373千円
概 要	<p><b>【事業目的】</b>  資源価格の上昇や円安等からなる物価高により、電気代、燃料費（ガス代）等が高騰しており、指定管理者の負担が増していることから、電気代や燃料費の高騰分を支援することにより、今後の安定した施設運営を図ることを目的とする。</p> <p><b>【事業内容】</b>  令和3年度（令和3年4月から令和4年2月まで）の電気代、燃料費等の決算額と令和6年度（令和6年4月から令和7年2月まで）の電気代、燃料費等の決算額の差額を支援金として交付する。</p> <p><b>【財 源】</b>  地方創生臨時交付金（国） 10/10</p>

予 算 名 等	令和6年度嘉麻市一般会計補正予算（第10号）
提 出 課 名	社会福祉課
事 業 名	ふるさと交流館なつきの湯管理事業
説 明	指定管理料
予算計上額	2,220千円
概 要	<p><b>【補正目的】</b>  資源価格の上昇や円安等からなる物価高により、市民の生活を圧迫していることから、施設利用者数が物価上昇前に比べ減少している。利用料金の減収が生じている指定管理者への指定管理料について、物価の急激な上昇による社会的要因に応じ見直し、今後の安定した施設運営を図ることを目的とする。</p> <p><b>【補正内容】</b>  物価の急激な上昇前の料金収入（平成30年度・令和元年度の料金収入平均）と令和6年度の料金収入の差額を補填する。</p> <p><b>【補填額】</b>  実際に増額する指定管理料（補填額）は、指定管理業者運営継続支援金を交付した後の全体収支の赤字額と、上記の補正予算額を比較し、低い方とする。</p>

予 算 名 等	令和6年度嘉麻市一般会計補正予算（第10号）
提 出 課 名	社会福祉課
事 業 名	ふるさと交流館なつきの湯管理事業
説 明	指定管理業者運営継続支援金
予算計上額	5,881千円
概 要	<p><b>【事業目的】</b>  資源価格の上昇や円安等からなる物価高により、電気代、燃料費（ガス代）等が高騰しており、指定管理者の負担が増していることから、電気代や燃料費の高騰分を支援することにより、今後の安定した施設運営を図ることを目的とする。</p> <p><b>【事業内容】</b>  令和3年度（令和3年4月から令和4年2月まで）の電気代、燃料費等の決算額と令和6年度（令和6年4月から令和7年2月まで）の電気代、燃料費等の決算額の差額を支援金として交付する。</p> <p><b>【財 源】</b>  地方創生臨時交付金（国） 10/10</p>

予 算 名 等	令和6年度嘉麻市一般会計補正予算（第10号）
提 出 課 名	こども育成課
事 業 名	私立保育園運営事業
説 明	保育所等物価高騰対策交付金
予算計上額	720千円
概 要	<p><b>【事業目的】</b>  原油価格・物価高騰により負担が生じている私立保育所に対し、光熱費の上昇分相当額を支援することにより、保育サービスの質を確保します。</p> <p><b>【事業内容】</b>  福岡県保育所等物価高騰対策費補助金交付要綱に基づき、市内の私立保育園に対し、基本単価に利用定員数を乗じた額を交付します。</p> <ul style="list-style-type: none"> <li>・補正額内訳 <ul style="list-style-type: none"> <li>高圧受電施設（2園）：1,200円×150人＝180千円</li> <li>低圧受電施設（9園）：1,000円×540人＝540千円</li> </ul> </li> </ul> <p><b>【財 源】</b></p> <ul style="list-style-type: none"> <li>・福岡県保育所等物価高騰対策費補助金（県） 1/2</li> <li>・地方創生臨時交付金（国）</li> </ul>

予 算 名 等	令和6年度嘉麻市一般会計補正予算（第10号）
提 出 課 名	農林振興課
事 業 名	産地形成政策費
説 明	指定管理業者運営継続支援金
予算計上額	532千円
概 要	<p><b>【補助目的】</b> 不安定な世界情勢から派生する物価高により、電気料、燃料費（ガス代）等が高騰しており、指定管理者の負担が増していることから、電気代や燃料費の高騰分を支援することにより、今後の安定した施設運営を図ることを目的とする。</p> <p><b>【補助内容】</b> 令和3年度の電気代、燃料費等の決算額と令和6年度の電気代、燃料費等の決算額の差額を支援金として交付する。</p> <p><b>【補助対象者】</b> 指定管理業者 ①嘉麻市産地形成促進施設（カッホー馬古屏） ・農事組合法人カッホー馬古屏 445,598円 ②嘉麻市山田活性化センター（手づくりふるさと村） ・嘉麻市山田活性化センター運営委員会 85,868円</p> <p><b>【財 源】</b> 地方創生臨時交付金（国） 10/10</p>

予 算 名 等	令和6年度嘉麻市一般会計補正予算（第10号）																												
提 出 課 名	農林振興課																												
事 業 名	農地中間管理促進費																												
説 明	農地集積・集約化対策事業補助金																												
予算計上額	15,376千円																												
概 要	<p><b>【補助目的】</b>  農地中間管理機構による担い手への農地集積と集約化を支援し、農業の競争力強化のために必要な農業構造の改革と生産コストの削減を目指す集落に対して、その経費の一部を支援する。</p> <p><b>【補助内容】</b></p> <p>1 地域集積協力金  (ア) 一般地域 28,000円/10a  (イ) 中山間地域 34,000円/10a</p> <p>2 集約化奨励金  (ウ) 30,000円/10a</p> <p><b>【交付先】</b> (単位：a、千円)</p> <table border="1"> <thead> <tr> <th></th> <th>地域</th> <th>事業</th> <th>面積</th> <th>単価</th> <th>補助額</th> </tr> </thead> <tbody> <tr> <td rowspan="2">A</td> <td rowspan="2">一般</td> <td>(ア)</td> <td>2,127</td> <td>28</td> <td>5,956</td> </tr> <tr> <td>(ウ)</td> <td>624</td> <td>30</td> <td>1,872</td> </tr> <tr> <td>B</td> <td>中山間</td> <td>(イ)</td> <td>2,220</td> <td>34</td> <td>7,548</td> </tr> <tr> <td>計</td> <td></td> <td></td> <td></td> <td></td> <td>15,376</td> </tr> </tbody> </table> <p><b>【財 源】</b>  農地集積・集約化対策事業費補助金（県） 10/10</p>		地域	事業	面積	単価	補助額	A	一般	(ア)	2,127	28	5,956	(ウ)	624	30	1,872	B	中山間	(イ)	2,220	34	7,548	計					15,376
	地域	事業	面積	単価	補助額																								
A	一般	(ア)	2,127	28	5,956																								
		(ウ)	624	30	1,872																								
B	中山間	(イ)	2,220	34	7,548																								
計					15,376																								

予 算 名 等	令和6年度嘉麻市一般会計補正予算（第10号）
提 出 課 名	産業振興課
事 業 名	産直施設運営支援事業
説 明	指定管理業者運営継続支援金
予算計上額	2,426千円
概 要	<p><b>【事業目的】</b> 電気代や燃料費の高騰により、道の駅うすい指定管理業者の負担が増加していることから、運営継続支援金を交付するもの。</p> <p><b>【事業概要】</b> 令和6年4月分～令和7年2月分までの令和6年度の電気代・燃料費・ガス代と、令和3年4月分～令和4年2月分までの令和3年度の電気代・燃料費・ガス代の差額を対象として交付する。</p> <p><b>【財 源】</b> 地方創生臨時交付金（国） 10/10</p>

予 算 名 等	令和6年度嘉麻市一般会計補正予算（第10号）
提 出 課 名	農林振興課
事 業 名	市有林管理事業
説 明	市有林間伐材売払分収交付金
予算計上額	1,500千円
概 要	<p><b>【事業目的】</b>  財産管理委員会等との分収契約がある市有林において、収入間伐等の伐採を施工した際に、分収割合に応じた交付金を交付するもの。</p> <p><b>【事業内容】</b></p> <ul style="list-style-type: none"> <li>・千手カワソコ地内  間伐面積：2.33ha  分収割合：市7割 財産管理委員会3割</li> <li>・千手アイノタニ地内  間伐面積：5.59ha  分収割合：市7割 財産管理委員会3割</li> </ul>

予 算 名 等	令和6年度嘉麻市一般会計補正予算（第10号）
提 出 課 名	産業振興課
事 業 名	観光拠点施設管理事業
説 明	指定管理業者運営継続支援金
予算計上額	1,552千円
概 要	<p><b>【事業目的】</b> 電気代や燃料費の高騰により、足白ボルダリングセンター及び足白農泊施設指定管理業者の負担が増加していることから、運営継続支援金を交付するもの。</p> <p><b>【事業概要】</b> 令和6年4月分～令和7年2月分までの令和6年度の電気代・燃料費・ガス代と、令和3年4月分～令和4年2月分までの令和3年度の電気代・燃料費・ガス代の差額を対象として交付する。</p> <ul style="list-style-type: none"> <li>・足白ボルダリングセンター 545千円</li> <li>・足白農泊施設 1,007千円</li> </ul> <p><b>【財 源】</b> 地方創生臨時交付金（国） 10/10</p>

予 算 名 等	令和6年度嘉麻市一般会計補正予算（第10号）
提 出 課 名	土木課
事 業 名	緊急自然災害防止対策事業
説 明	河川災害防止対策工事
予算計上額	18,000千円
概 要	<p><b>【施工目的】</b>  河川整備を行うことで、河川護岸の安定及び河川の排出能力の向上により、災害等による被害防止対策を図るものです。  対象工事については、施工に際し現場状況から対策を増工するものである。</p> <p><b>【施工内容】</b>  <b>【河川災害防止対策工事】</b>  ・ 汐井川河川災害防止対策工事  仮設工 N=1.0式 伐採工 N=1.0式  ・ 小野谷川河川災害防止対策工事  仮設工 N=1.0式 伐根工 N=1.0式  ・ 蛇淵川河川災害防止対策工事  仮設工 N=1.0式 伐採工 N=1.0式</p> <p><b>【財 源】</b>  緊急自然災害防止対策事業債  （充当率100%：交付税措置70%）</p>

【緊急自然災害防止対策事業：位置図】

汐井川河川災害防止対策工事

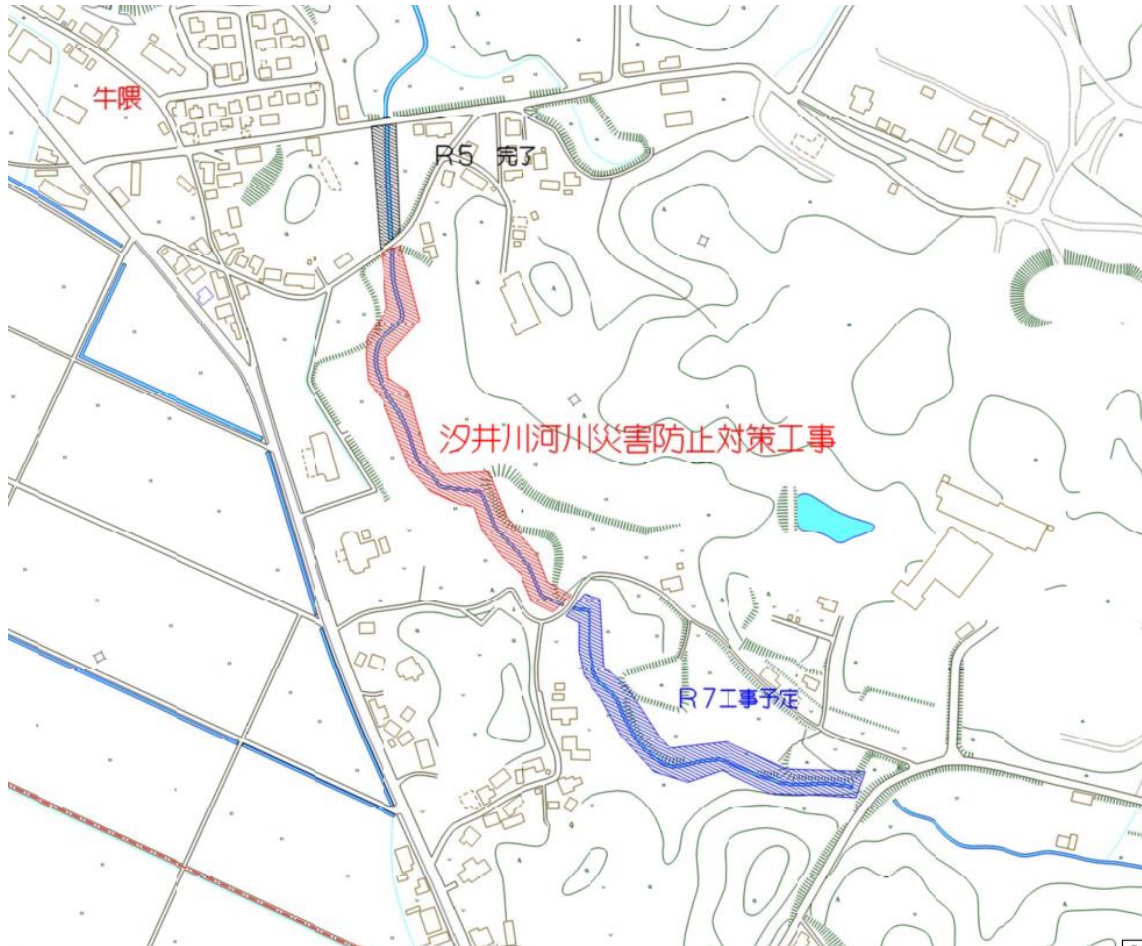



# 蛇湊川河川災害防止対策工事

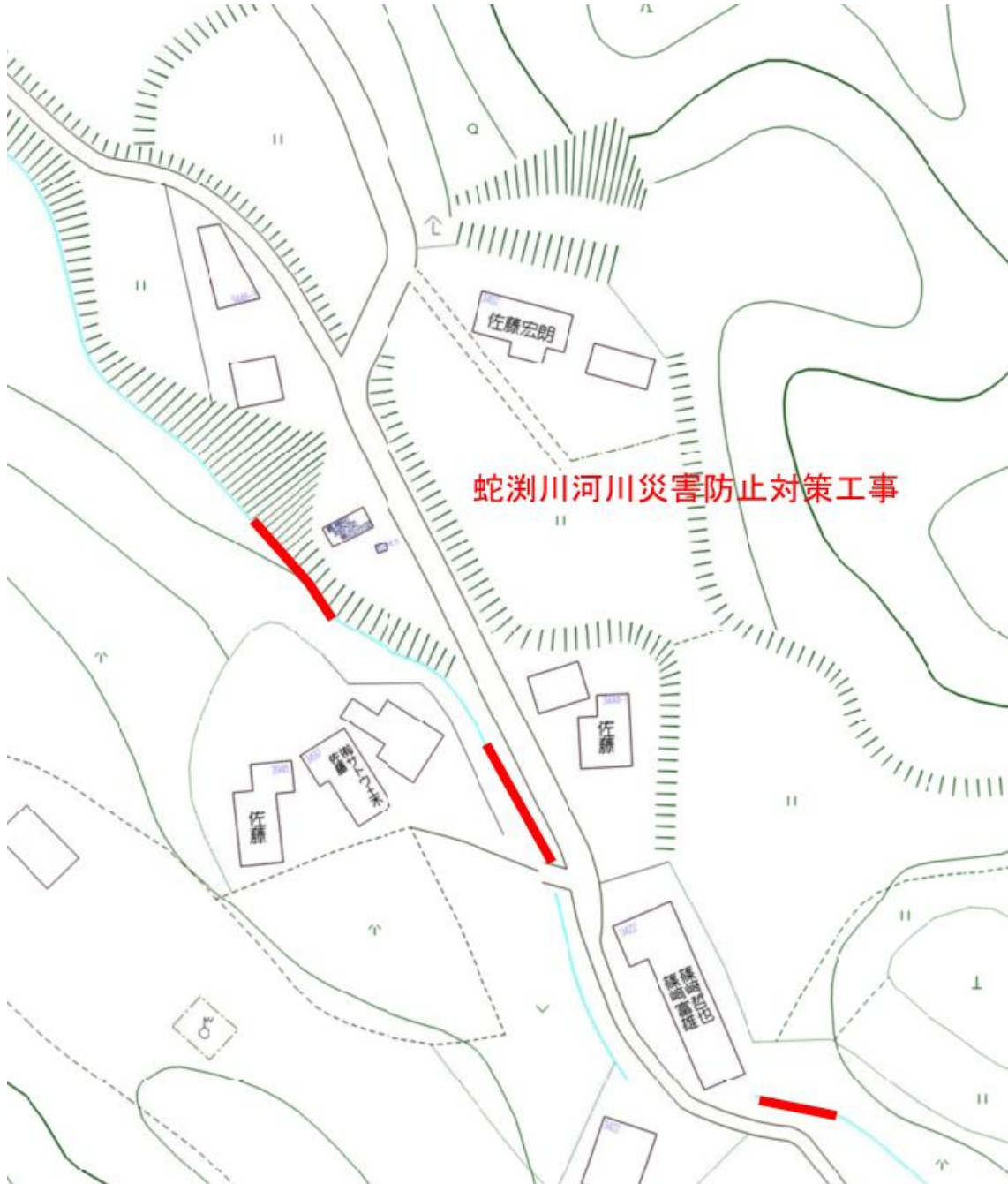

予 算 名 等	令和6年度嘉麻市一般会計補正予算（第10号）
提 出 課 名	生涯学習課
事 業 名	美術館運営管理事務費
説 明	指定管理業者運営継続支援金
予算計上額	60千円
概 要	<p><b>【事業目的】</b> 電気代や燃料費等の光熱費高騰により指定管理業者の負担が増加しているため、市の算定基準に基づき所定の額を交付するものです。</p> <p><b>【事業内容】</b> 地方創生臨時交付金を活用して、織田廣喜美術館の指定管理を行っている株式会社図書館流通センターに交付します。なお、予算計上額については、令和6年4月分から令和7年2月分までの電気代・ガス代の見込額と、令和3年4月分から令和4年2月分までの電気代・ガス代の実績額との差額に基づき、算定したものです。</p> <p><b>【財 源】</b> 地方創生臨時交付金（国） 10/10</p>

予算名等	令和6年度嘉麻市一般会計補正予算（第10号）
提出課名	スポーツ推進課
事業名	プール管理費
説明	指定管理料
予算計上額	12,500千円
概要	<p><b>【補正目的】</b>  新型コロナウイルス感染症等の影響に伴い、利用者の大幅な減などによる減収及び大幅な人件費の高騰や物価上昇による経済的負担が高まっている指定管理者への指定管理料を見直し、今後の安定した施設運営を図ることを目的とする。</p> <p><b>【事業内容】</b>  新型コロナウイルス感染症拡大前の料金収入（平成30年度・令和元年度の料金収入平均）と令和6年度の料金収入の差額及び人件費や物価等が著しく変動したことによる管理経費の上昇分について、必要な範囲で補填する。</p> <p><b>【補填額】</b>  実際に増額する指定管理料（補填額）は、指定管理業者運営継続支援金を交付した後の全体収支の赤字額と、上記の補正予算額を比較し、低い方とする。</p> <ul style="list-style-type: none"> <li>・サルビアパーク 8,000千円</li> <li>・スイミングプラザなつき 4,500千円</li> </ul>

予 算 名 等	令和6年度嘉麻市一般会計補正予算（第10号）
提 出 課 名	スポーツ推進課
事 業 名	プール管理費
説 明	指定管理業者運営継続支援金
予算計上額	9,671千円
概 要	<p><b>【事業目的】</b> 不安定な世界情勢から派生する物価高により、電気料、燃料費（ガス代）等が高騰しており、指定管理者の負担が増していることから、電気代や燃料費の高騰分を支援することにより、今後の安定した施設運営を図ることを目的とする。</p> <p><b>【事業内容】</b> 令和3年度の電気代、燃料費等の決算額と令和6年度の電気代、燃料費等の決算額の差額を支援金として交付する。</p> <ul style="list-style-type: none"> <li>・サルビアパーク 3,944千円</li> <li>・スイミングプラザなつき 5,727千円</li> </ul> <p><b>【財 源】</b> 地方創生臨時交付金（国） 10/10</p>